Уважаемые коллеги!

Мы рады приветствовать Вас на страницах нашего каталога и выражаем Вам искреннюю благодарность.

Сегодня мы предлагаем Вам лучших быков производителей как отечественной, так и мировой селекции голштинской породы(черно-пёстрой и красно-пёстрой масти),красно-пестрой, симментальской молочной, симментальской мясной породы, абердин-ангусской, герефордской, лимузинской и шаролезской мясных пород и многих других.

Мы уверены, что на страницах нашего каталога Вы найдете именно того быка, который поможет вам улучшить показатели продуктивности Вашего стада, а наши высококвалифицированные специалисты смогут произвести точный подбор и закрепить самого лучшего быка.

Мы всегда окажем Вам практическую помощь непосредственно у Вас в хозяйстве.

Наше Племпредприятие работает со всеми регионами нашей необъятной Родины, а также со странами СНГ.

С уважением и надеждой
на дальнейшее
взаимовыгодное
сотрудничество,
Генеральный директор

Сергей Александрович
Шеметюк

ОГЛАВЛЕНИЕ

МОЛОЧНЫЕ ПОРОДЫ КРУПНОГО РОГАТОГО СКОТА

1. ГОЛШТИНСКАЯ ПОРОДА (красно-пестрая масть) …….. 3
2. ГОЛШТИНСКАЯ ПОРОДА (черно-пестрая масть) …… 18
3. КРАСНО-ПЕСТРАЯ ПОРОДА …….. 26
4. СИММЕНТАЛЬСКАЯ ПОРОДА …… 33

МЯСНЫЕ ПОРОДЫ КРУПНОГО РОГАТОГО СКОТА

5. СИММЕНТАЛЬСКАЯ МЯСНАЯ …… 36
6. ГЕРЕФОРДСКАЯ ПОРОДА …….. 38
7. ЛИМУЗИНСКАЯ ПОРОДА …….. 38
8. ПОРОДА ШАРОЛЕ …….. 38

УСЛОВНЫЕ ОБОЗНАЧЕНИЯ …… 39

СХЕМЫ ЛИНИЙ ГОЛШТИНСКОЙ, КРАСНО-ПЕСТРОЙ И СИММЕНТАЛЬСКОЙ ПОРОД …….. 40

СПИСОК БЫКОВ-ПРОИЗВОДИТЕЛЕЙ…… 46

Быки расположены в каталоге в соответствие с породой и линейной принадлежностью (по веткам линий). **Информация** по быку распределена **по отдельным блокам**:

- **идентификационный** с кличкой, инд.№, №ГКПЖ, результатами генетических тестов и фотографией;
- **основные данные** по месту рождения, породной и линейной принадлежности, промерам, живой массе, типу крови и генотипу каппа-казеина;
- **происхождение** - с оригинальной формой краткой родословной: идентификацией отца, материнских предков и их отцов, молочной продуктивностью матерей;
- **результаты оценки** племенной ценности быка по состоянию на последнюю дату или на известную дату при составлении каталога с указанием источника информации;
- **экстерьерный профиль** быка, построенный по величине отклонения признака у его дочерей от средней по контрольной популяции с указанием источника информации (при наличии);
- **краткая характеристика** быка и его ближайших предков по племенным и продуктивным качествам.

Рубенс 536374829 ЦГФ-16
DE 03 363 74829 **TV TL**

Дата рождения: 10.06.2010 (Германия)

ПОРОДА: голштинская (красно-пестрая масть)

ЛИНИЯ: Уес Идеал US 933122

Ветвь линии: Элевейшн Фегин RC US 1689839

Комплексный класс: ЭР (88)

ПРОМЕРЫ: 160-83-53-55-198-215-24

Живая масса: 740 (2г. 4 мес.)

Группа крови:

-/-B1G2I1O4P1J2E'3Q'C2WX1C"F/F-/--/--/-H'

Рулето-ред LU 798414145

х **М.** Лэди VG 86 (Мармакс US 126853007)
н.л.-3-305-13520-3,79-3,16

х **МО.** Аида VG 88 (Лихтнинг NL 170475222)
н.л.-4-305-13504-4,73-3,15

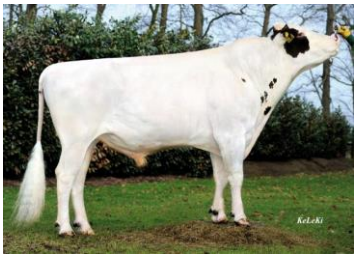

Отец: Рулето
+1359 кг
-0,16 %
+43 кг
+0,02 %
+48 кг

ЭКСТЕРЬЕРНЫЙ ПРОФИЛЬ

ПРИЗНАКИ:		
Рост	104	высокий
Молочный тип	101	молочный
Глубина тулов.	96	мелкая
Крепость телослож.	98	слабая
Наклон таза	105	свислый
Ширина таза	97	узкий
Постановка з. ног (сб.)	94	прямая
Угол копыта	109	тупой
Скакательный сустав	103	сухой
Постановка з. ног (сз.)	108	параллель
Движения	110	свободны
Прикрепл. вым. (сз.)	100	высокое
Центральная связка	107	сильная
Положение п. соск.	114	наружу
Положение з. соск.	110	внутрь
Прикр. вым. спереди	98	слабое
Глубина вымени (дно)	104	высоко
Длина соска	106	короткий

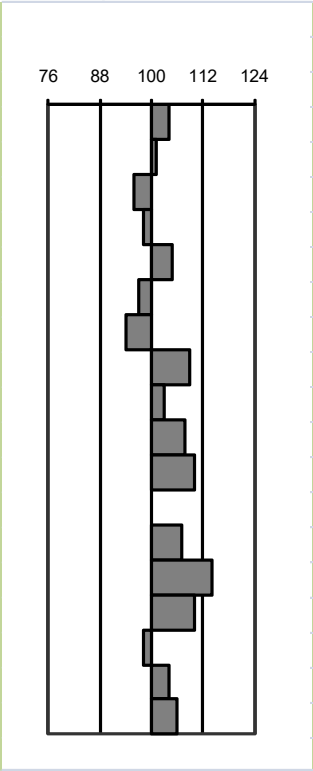

Дочери **Рулето** (п/сестры Рубенса)

ПЛЕМЕННАЯ ЦЕННОСТЬ БЫКА по GPA
(геномная оценка по родителям),
февраль 2013 г. (Германия)

удой, кг	+1209	Общий индекс	126
жир, %	-0,14	Молочный	118
жир, кг	+38	Здоровье вымени	116
белок, %	+0,00	Долголетие	112
белок, кг	+41	Экстерьер	111
		Конечности	113
		Вымя	106
		Туловище	103

Источник: Milchrinder Zuchtwerte Online http://www.vit.de

Рубенс отличается высокой оценкой по предкам (RZG 126) улучшает удой, здоровье вымени, конечности, продуктивное долголетие и экстерьерный тип. Имеет желательный генотип по каппа-казеину АВ.

В происхождении Рубенса больше половины генов приходится на немецких голштинов, далее следуют предки из Голландии и США. Генеалогически он принадлежит к известной ветви красно-пестрых голштинов Элевейшн Фегин. Отец Рулето имеет высокий индекс племенной ценности по экстерьеру (RZE 123) и канадский индекс LPI 2104. Материнские предки Рубенса квалифицированы по экстерьеру на «отлично» (VG) и отличаются высокими удоями и составом молока.

Крокет 536541456 ЦГФ-15
DE 05 365 41456 **TV TL**

Дата рождения: 01.06.2010 (Германия)
ПОРОДА: голштинская (красно-пестрая масть)
ЛИНИЯ: Уес Идеал US 933122
Ветвь линии: Старбак CA 352790
Комплексный класс: ЭР (91)
ПРОМЕРЫ: 160-89-58-59-209-224-25
Живая масса: 840 (2г. 4 мес.)
Группа крови:
A1/B1O1J2E3Q'C2WC'X1L'F/F-/-L/-/-H'
Каппа-казеин: АА

Пос Стадел Классик-ред NL 248268086

х **М.** Хилтрут VG 85 (Рено 2 NL 230641907)
н.л.-3-305-12456-4,06-3,47

х **МО.** Мина 243 EX 90 (Лихтнинг NL 170475222)
н.л.-5-305-12344-4,32-3,41

Отец:
Классик
+240 кг
-0,34 %
-18 кг
+0,03 %
+10 кг

Дочери отца Классик-ред (Poos Stadel Classic-Red):

Элеонора (Eleonore) - Гранд Чемпионка 2009, Крефельд (RUW). Германия.

Мелари Классик Дав (Melarry Classic Dove).
Оценка экстерьера EX 90.

Лиза (Liza) 379. Чемпионка 2006, 2008 (Утрехт). Чемпионка 2009 (Астен-Хойсден). Голландия.

Источник: http://www.poosstadelclassic.com

Крокет не имеет оценки племенной ценности. Сейчас главная его ценность – родословная.
Крокет является сыном самого известного и успешного голштинского быка красно-пестрой масти в Голландии – Классика (Poos Stadel Classic-Red). Экстерьер Классика оценен высшей категорией «превосходный» (EX 91). Является долгожителем и используется для получения семени уже более 11 лет. На родине функционирует клуб селекционеров его имени «Classicclub». Дочери Классика становились неоднократными чемпионами выставок в Голландии (Утрехт, Лимбург, Зволле), Швейцарии (ЭКСПО, Лозанна) и Германии (RUW-шоу, Хамм, Ольденбург). Генофонд быка активно используется в Бельгии, Шотландии и Дании. На аукционе в Голландии дочь Классика Мелари Классик Дав (Melarry Classic Dove) была продана за 29000 долларов в штат Минесота (США). Ее экстерьер квалифицирован категорией «превосходный» EX 90. Классик обладает высокой препотентностью, его потомство фенотипически достаточно однородно. Фотографии его сына Крокета и дочерей наглядно это подтверждают.
Материнские предки Крокета имеют хорошие показатели молочной продуктивности. Мать отца Мина 243 квалифицирована высшей категорией по экстерьеру – «превосходный» (EX 90), кроме того она отличилась высоким уровнем долголетия, за 6 лактаций от неё получено в среднем 11118 кг молока жирностью 3,99% и содержанием белка 3,42%.

Шах 605743065 ЦГФ-17
NL 605743065 **TV TL**

Дата рождения: 14.06.2010 (Германия)

ПОРОДА: голштинская (красно-пестрая масть)

ЛИНИЯ: Уес Идеал US 933122

Ветвь линии: Старбак CA 352790

Комплексный класс: ЭР (93)

ПРОМЕРЫ: 156-87-52-54-179-217-24

Живая масса: 785 (2г. 4 мес.)

Группа крови:

-/-G2J1D'G'Q'WC"L'X2F/F-/--/--/-H'U'

Каппа-казеин: AA

Д. Шакил CA 103512991

x **М.** Илен VG 87 (Канвас NL 288458773)
н.л.-2-305-12396-3,99-3,41

x **МО.** Шери VG 87 (Элтон Дюрхам US 2250783)
н.л.-2-305-16279-3,91-3,11

ЭКСТЕРЬЕРНЫЙ ПРОФИЛЬ

ПРИЗНАКИ:		
Рост	110	высокий
Молочный тип	110	молочный
Глубина тулов.	97	мелкая
Крепость телослож.	92	слабая
Наклон таза	116	свислый
Ширина таза	92	узкий
Постановка з. ног (сб.)	94	прямая
Угол копыта	108	тупой
Скакательный сустав	106	сухой
Постановка з. ног (сз.)	101	параллель
Движения	108	свободны
Прикрепл. вым. (сз.)	114	высокое
Центральная связка	91	слабая
Положение п. соск.	93	наружу
Положение з. соск.	91	наружу
Прикр. вым. спереди	101	прочное
Глубина вымени (дно)	102	высоко
Длина соска	99	короткий

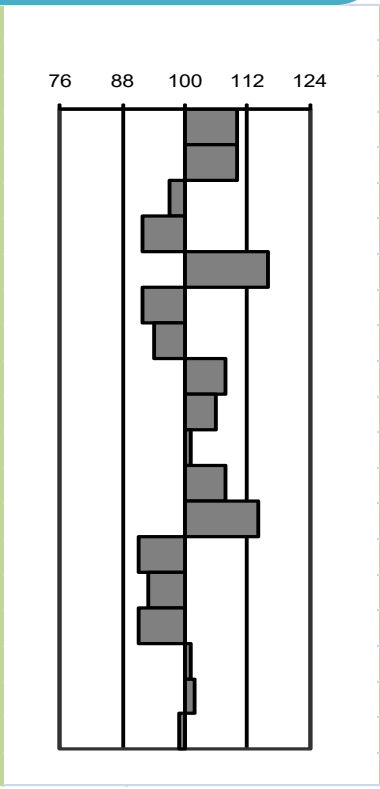

ПЛЕМЕННАЯ ЦЕННОСТЬ БЫКА по GPA, февраль 2013 г. (Германия)

Общий индекс	115
Молочный	114
Здоровье вымени	100
Долголетие	104
Экстерьер	**Отец Отца:**
Конечности	**Шоттл**
Вымя	+1156 кг
Туловище	+0,04 %
	+46 кг
Продуктивнос	-0,04 %
удой, кг	+34 кг
жир, %	-0,26
жир, кг	+34
белок, %	-0,11
белок, кг	+37

Источник: Milchrinder Zuchtwerte Online

http://www.vit.de, Canadian Dairy Network http://www.cdn.com

Шах имеет геномную оценку по предкам, улучшает удой, рост и молочный тип, качество конечностей, способствует продуктивному долголетию.*Отцом Шаха является канадский голштинский бык Шакил с хорошими показателями племенной ценности по экстерьеру. Шакил происходит от мирового лидера голштинской породы английского быка Шоттла – обладателя золотой медали (GM) и титула «Бык-производитель высшего ранга», входящий в списки TOP 50 по типу и TOP 100 по индексу общей племенной ценности и удою. Высокопродуктивная мать отца Шери из Канады дочь выдающегося американского быка Дюрхама – обладателя золотой медали с числом дочерей более 100 тысяч. Экстерьер материнских предков Шаха оценен на «отлично» (VG).*

Граф 9927700 ЦГФ-23

CA 9927700 **ET TV TL TY**

Дата рождения: 20.08.2011 (Канада)

ПОРОДА: голштинская (красно-пестрая масть)

ЛИНИЯ: Уес Идеал US 933122

Ветвь линии: Старбак CA 352790

Комплексный класс: ЭР (100)

ПРОМЕРЫ: 141-71-43-48-167-176-19

Живая масса: 415 (1г. 2 мес.)

Группа крови:

-/-G1J2E'2Q'/B1O2B'C1EX2F/F-/-/-/-/-Z/-

Каппа-казеин: AB

Саннилодж Гласир-ред ET CA 10667797

x **М.** К.Ретина VG 88 (М.Кайт US 128460878)
н.л.-2-305-9865-4,5-3,4

x **МО.** С.Джералдин EX 90 (Р.Фактор US 2129913)
н.л.-2-305-12837-3,7-3,2

Отец:
Гласир-ред
-497 кг
+0,01 %
-16 кг
+0,11 %
-5 кг

ТИП ТЕЛОСЛОЖЕНИЯ

ПРИЗНАКИ:		
Общая оценка	**4**	
Вымя	**2**	
Конечности	**3**	
Молочный тип	**7**	
Крестец	**0**	
глубина вымени	2	мелкое
текстура вымени	1	железист.
центральная связка	-3	слабая
прикрепл.вым. спереди	3	плотное
положение пер.сосков	3	внутрь
высота вымени сзади	3	высокое
ширина вымени сзади	-5	узкое
положение задн.сосков	1	внутрь
длина соска	2	длинный
угол копыта	1	тупой
высота пятки	-1	низкая
кости конечностей	7	плоские
задние ноги (вид сбоку)	4	саблистые
постановка задн.ног	4	желат.
задние ноги (вид сзади)	0	параллель
высота в крестце	2	высокая
высота в холке	9	высокая
ширина груди	1	широкая
глубина туловища	4	мелкое
угловатость	4	выражена
крепость поясницы	6	сильная
наклон таза	5	спущен.
положение сед.бугров	-1	нежелат.
ширина в сед.буграх	-2	узкая

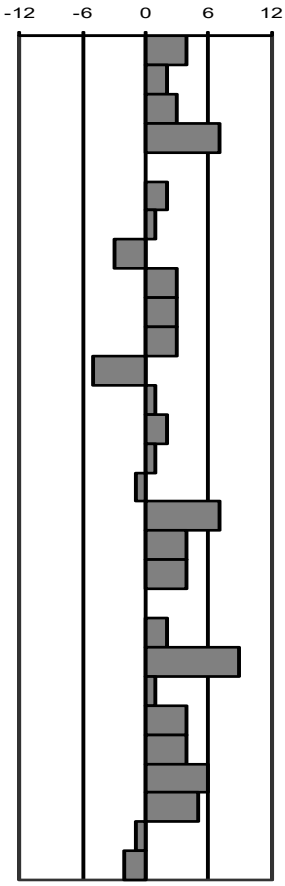

ПЛЕМЕННАЯ ЦЕННОСТЬ БЫКА по PA*, май 2013 г. (Канада)

Общий (LPI)	1533
Долголетие	100
Устойчивость лактации	99
Воспроизводство	98
Молокоотдача	103
Легкость отелов (быка)	95
Легкость отелов дочерей	98
Оценка упитанности	99

Продуктивность:

удой, кг	-785
жир, %	+0,21
жир, кг	-8
белок, %	+0,11
белок, кг	-14

***PA – оценка по родителям.**

Граф имеет оценку по родителям, улучшает жирно- и белковомолочность, рост и молочный тип.

Его отец канадский бык Гласир-ред в возрасте 7 лет получил категорию «превосходный» за экстерьер (EX 93), а 214 дочерей показали хорошую продуктивность за 305 дней 1 лактации (в полновозрастном эквиваленте): 10714 кг-3,8%-3,2%. Гласир сын известного быка Рубенса обладателя золотой медали, долгожителя, оцененного в возрасте 14 лет по экстерьеру на «отлично» (VG 88). Мать Ретина имеет высокие показатели по содержанию в молоке белка и жира, а за три лактации от неё получено 33127 кг молока жирностью 4,5% и содержанием белка 3,5%. Мать отца высоко оценена по экстерьеру (EX 90).

Холм 11480598

CA 11480598 **ET TV TL TY**

Дата рождения: 15.02.2012 (Канада)

ПОРОДА: голштинская (красно-пестрая масть)

ЛИНИЯ: Уес Идеал US 933122

Ветвь линии: Старбак CA 352790

Комплексный класс: ЭР (92)

ПРОМЕРЫ: 126-59-47-45-149-161-17

Живая масса: 320 (10 мес.)

Группа крови:

A1/-T1J2A'2E'3G'B"+-/D'E'F'G'OG"EX2L'F/FS1H'/-

Каппа-казеин: AB

Санди-Валли Кольт-ред POC US 68731810

x **М.** Х.Б.Роксана VG 86 (Д.М.Бёрнс CA 100745543)
н.л.-2-305-13062-4,1-3,3

x **МО.** С.В.Кристал VG 86 (Болтон US 131823833)
н.л.-1-305-14275-3,9-3,3

Отец:
Кольт
+1117 кг
-0,26 %
+13 кг
+0,02 %
+39 кг

ТИП ТЕЛОСЛОЖЕНИЯ

ПРИЗНАКИ:		
Общая оценка	**7**	
Вымя	**7**	
Конечности	**3**	
Молочный тип	**3**	
Крестец	**2**	
глубина вымени	3	мелкое
текстура вымени	4	железист.
центральная связка	-1	слабая
прикрепл.вым. спереди	9	плотное
положение пер.сосков	0	внутрь
высота вымени сзади	6	высокое
ширина вымени сзади	5	широкое
положение задн.сосков	-3	наружу
длина соска	-2	короткий
угол копыта	4	тупой
высота пятки	4	высокая
кости конечностей	1	плоские
задние ноги (вид сбоку)	0	саблистые
постановка задн.ног	3	желат.
задние ноги (вид сзади)	1	параллель
высота в крестце	4	высокая
высота в холке	4	высокая
ширина груди	3	широкая
глубина туловища	-1	мелкое
угловатость	2	выражена
крепость поясницы	1	сильная
наклон таза	0	спущен.
положение сед.бугров	1	желат.
ширина в сед.буграх	3	широкая

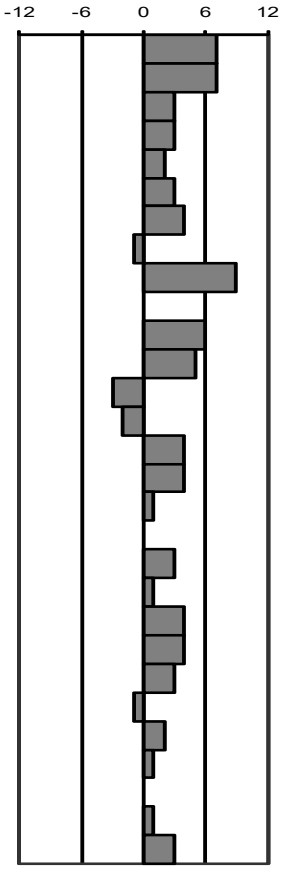

ПЛЕМЕННАЯ ЦЕННОСТЬ БЫКА по PA*, май 2013 г. (Канада)

Общий (LPI)	2412
Долголетие	107
Устойчивость лактации	100
Воспроизводство	101
Молокоотдача	97
Легкость отелов (быка)	100
Легкость отелов дочерей	98
Оценка упитанности	102

Продуктивность:

удой, кг	+1295
жир, %	-0,17
жир, кг	+29
белок, %	+0,04
белок, кг	+47

***PA – оценка по родителям.**

Источник: Canadian Dairy Network http://www.cdn.ca

Холм высоко оценен по родителям, улучшает удой, белковомолочность, продуктивное долголетие, качество вымени, экстерьер и молочный тип, положительно оценен по воспроизводительным качествам. Комолый по рождению (код POR). Каппа-казеин AB. Холм происходит от красно-пестрого канадского быка Кольта, носителя гена комолости (код POC), дед по отцу - обладатель золотой медали и экстерьерной категории «превосходный (EX 93) бык Лав Бой также рожден комолым (POR). Среди мужских п редков выделяются высокоценные быки Бёрнс, Болтон. Мать Роксана показала высокую молочную продуктивность.

Рафтинг 535361896 ЦГФ-3
DE 05 353 61896 **ET TV TL**

Дата рождения: 27.08.2008 (Германия)
ПОРОДА: голштинская (красно-пестрая масть)
ЛИНИЯ: Уес Идеал US 933122
Ветвь линии: Старбак CA 352790
Комплексный класс: ЭР (100)
ПРОМЕРЫ: 162-102-63-60-191-240-25
Живая масса: 1040 (4г. 2мес.)
Группа крови: A1/G1J2E'2Q'/+-C1EWF/F-/-/-/--/--/-
Каппа-казеин: AB

Гаспари Ролсторм RC IT 20500225053

x **М.** Одри VG 86 (Роялист IT 771043001212)
н.л.-1-305-11086-4,08-3,43

x **МО.** С.Волпе VG 88 (Скайуокер IT1309032914)
н.л.-5-305-13365-3.83-3.55

П/сестра: Нирвана (Nirvana), Италия, 2012. http:// www.semenzoo.it

СС	Кол-во, гол.	УДОЙ кг	МДЖ %	МДЖ кг	Категория
Дочери	24	6298	3,71	233,7	**A2**
+/- сверстницы		**+251**	**-0,02**	**+8,1**	

Тимофи 663358997 ЦГФ-9
DE 06 633 58997 **TV TL**

Дата рождения: 18.10.2008 (Германия)
ПОРОДА: голштинская (красно-пестрая масть)
ЛИНИЯ: Уес Идеал US 933122
Ветвь линии: Старбак CA 352790
Комплексный класс: ЭР (93)
ПРОМЕРЫ: 170-100-55-61-206-232-28
Живая масса: 950 (4г.)
Группа крови: A1/-O2J2(E'2+-G'+-)C1ER2F/Y-/-L/-H'
Каппа-казеин: AA

Ледино Парк Талент RC ET AU 930377

x **М.** Н.Х. Эб EX 90 (Раймонд DE 1021321771)
н.л.-3-305-10080-5,41-3,49

x **МО.** М.Л.Роуз EX 91 (Кингли Лидер US 1926780)
н.л.-1-305-12063-4,05-3,32

П/сестра: Сплеч ред CA102437926 (Gen-I-Beq Talent Splach) EX 90

ОФИЦИАЛЬНАЯ ОЦЕНКА ПО КАЧЕСТВУ ПОТОМСТВА (метод СС)

СС	Кол-во, гол.	УДОЙ кг	МДЖ %	МДЖ кг	Категория
Дочери	20	6045	3,73	225,5	**H**
+/- сверстницы		**-154**	**+0,01**	**-5,1**	

Бронко 535229320 ЦГФ-4
DE 05 352 29320 **ET TV TL**

Дата рождения: 04.04.2008 (Германия)
ПОРОДА: голштинская (красно-пестрая масть)
ЛИНИЯ: Уес Идеал US 933122
Ветвь линии: Старбак CA 352790
Комплексный класс: ЭР (100)
ПРОМЕРЫ: 163-90-68-64-205-248-27
Живая масса: 1040 (4г. 7мес.)
Группа крови: -/-O2D'E'3G'O'G"C1EX2F/F-/-L/--/-H'
Каппа-казеин: AA

Отец:
Брэвис
LPI 1897
(+166 +0,44 +50 +0,04 +9)
на 05.2013 г.

Вест Порт Брэвис-ред ET CA 10702311

x **М.** Гензе EX 90 (Талент RC AU 930377)
н.л.-2-305-12145-4,87-3,66

x **МО.** Бриленс-ред VG 88 (Милестон-ред CA 400985)
н.л.-3-305-14612-4,47-3,50

ОФИЦИАЛЬНАЯ ОЦЕНКА ПО КАЧЕСТВУ ПОТОМСТВА (метод CC)

CC	Кол-во, гол.	УДОЙ кг	МДЖ %	МДЖ кг	Категория
Дочери	16	5702	3,81	217,2	**Н**
+/- сверстницы		**-110**	**+0,05**	**-1,3**	

Джегел 813999664 ЦГФ-5
DE 08 139 99664 **TV TL**

Дата рождения: 03.04.2008 (Германия)
ПОРОДА: голштинская (красно-пестрая масть)
ЛИНИЯ: Уес Идеал US 933122
Ветвь линии: Старбак CA 352790
Комплексный класс: ЭР (93)
ПРОМЕРЫ: 165-94-64-63-202-243-25
Живая масса: 960 (4г. 7мес.)
Группа крови: A1/B1O2B'P'2Q'/B1O2J1D'WX2F/FH'
Каппа-казеин: AA

ец:
ойбой
1838
23 +0,05 -10
00 -13)
05.2013 г.

Валлирайве Джойбой-ред CA 10700348

x **М.** Люксембург VG 86 (Форд IT 3604039709)
н.л.-2-305-13769-4,83-3,63

x **МО.** Ш.Ри Джойс VG 86 (Рудольф CA 5470579)
н.л.-1-305-9694-4,51-3,34

ОФИЦИАЛЬНАЯ ОЦЕНКА ПО КАЧЕСТВУ ПОТОМСТВА (метод CC)

CC	Кол-во, гол.	УДОЙ кг	МДЖ %	МДЖ кг	Категория
Дочери	15	5630	3,83	215,6	**Н**
+/- сверстницы		**-212**	**+0,08**	**-3,5**	

Филип 929462150 ЦГФ-1045
NL 929462150 **TV TL**

Дата рождения: 17.04.2013 (Голландия)
ПОРОДА: голштинская (красно-пестрая масть)
ЛИНИЯ: Уес Идеал US 933122
Ветвь линии: Элевейшн US 1491007
Комплексный класс: ЭР (93)
ПРОМЕРЫ: 145-69-40-41-166-190-20
Живая масса: 510 (1г. 8мес.)
Группа крови:-/-G2J1E2'Q'/-R2WF/F-/-H'UH''/U'Z/-
Каппа-казеин: АВ

Поуп Сноу RC NL 546483691

x **М.** Фип (Лавбой ред US 133080890)
н.л.-1-305-9941-4,04-3,36

x **МО.** Поуп Питж (Д.Спенсер NL 341882275)
н.л.-2-305-17820-4,22-3,54

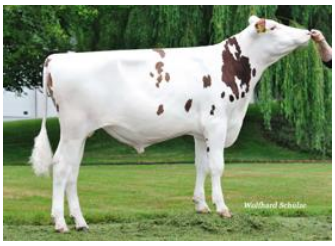

П/брат

СНОУБЁРН ред DE 815431484

Филип имеет геномную оценку ПЦ по родителям, значительно улучшает удой и качество вымени. Происходит от животных голландской, американской, канадской и чешской селекции. Мать отца обладает выдающейся молочной продуктивностью. К-казеин АВ.

ПЛЕМЕННАЯ ЦЕННОСТЬ БЫКА
по GPI (геномная оценка по родителям),
июнь 2014 г. (Голландия)

удой, кг	+1609	Каркас	104
жир, %	-0,54	Молочный тип	102
жир, кг	+25	Вымя	111
белок, %	-0,16	Конечности	103
белок, кг	+42	Экстерьер	108

Флитвуд 938552321 ЦГФ-1047
NL 938552321 **TV TL**

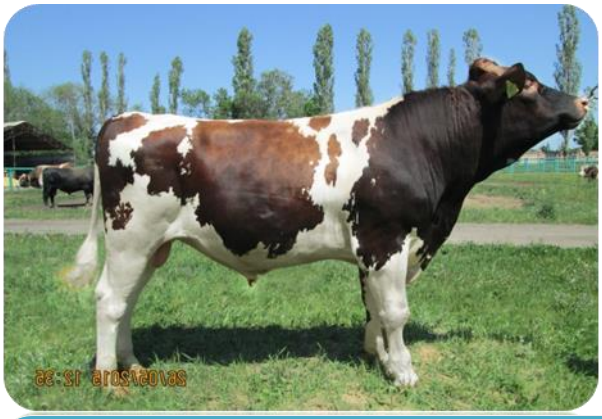

Дата рождения: 02.09.2013 (Голландия)
ПОРОДА: голштинская (красно-пестрая масть)
ЛИНИЯ: Уес Идеал US 933122
Ветвь линии: Старбак CA 352790
Комплексный класс: ЭР (93)
ПРОМЕРЫ: 135-62-41-43-151-186-20
Живая масса: 475 (1г. 3мес.)
Группа крови: A1G2J1E2'Q'/-C1EF/F-/-L/-/-H'/-Z/-'
Каппа-казеин: АА

Де Врендт Арам NL 543311971

x **М.** С. Дина 463 (Тегуила ред NL 343663557)
н.л.-2-305-12277-4,84-3,29

x **МО.** Джердин (Фикшн ред NL 390479437)
н.л.-1-305-13759-4,32-3,57

Отец:
Де Врендт Арам NVI 185 (+273 +0,35 +42 -0.07 +3.0) на 04.2015 г.

Флитвуд яркий представитель голландской селекции, высоко оценен по экстерьеру, качеству вымени и удою. В двух поколениях все материнские предки имеют очень хорошие показатели по удою и составу молока. Его отец имеет высокую ПЦ по потомству.

ПЛЕМЕННАЯ ЦЕННОСТЬ БЫКА
по GPI (геномная оценка по родителям),
июнь 2014 г. (Голландия)

удой, кг	+847	Каркас	108
жир, %	-0,15	Молочный тип	106
жир, кг	+50	Вымя	109
белок, %	-0,04	Конечности	105
белок, кг	+27	Экстерьер	109

Глориус 924349012 ЦГФ-1046
NL 924349012 **TV TL**

Дата рождения: 06.05.2013 (Голландия)
ПОРОДА: голштинская (красно-пестрая масть)
ЛИНИЯ: Уес Идеал US 933122
Ветвь линии: П. Астронавт US 1458744
Комплексный класс: ЭР (91)
ПРОМЕРЫ: 132-69-46-44-150-180-22
Живая масса: 465 (1г. 7мес.)
Группа крови-/-B2O1J2D'/J2A2'R2X2L'F/F-/-/-U'/-Z/-
Каппа-казеин: AB

Де Волмер Глориус NL 535241381

x **М.** Джанет 39 (Киан ред NL 207288005)
н.л.-2-305-10662-4,69-4,03

x **МО.** Анемун 1 (С.Классик ред NL 248268086)
н.л.-2-305-11723-4,49-3,56

Отец:
Глориус
NVI 57
(+211 -0.04 +6 +0.07 +13)
на 04.2015 г.

ПЛЕМЕННАЯ ЦЕННОСТЬ БЫКА
по GPI (геномная оценка по родителям),
июнь 2014 г. (Голландия)

удой, кг	+461	Каркас	103
жир, %	-0,01	Молочный тип	102
жир, кг	+19	Вымя	100
белок, %	+0,08	Конечности	105
белок, кг	+22	Экстерьер	102

Глориус оценен по родителям, улучшает удой, %белка и отличается качеством конечностей. В его родословной на протяжении трех поколений встречаются животные исключительно голландской селекции. Это всемирно известные быки Киан, Классик ред, Канвас. К-казеин AB

Шадвик 755872349 ЦГФ-1051
NL 755872349 **TV TL**

Дата рождения: 03.09.2013 (Голландия)
ПОРОДА: голштинская (красно-пестрая масть)
ЛИНИЯ: Уес Идеал US 933122
Ветвь линии: П. Астронавт US 1458744
Комплексный класс: ЭР (93)
ПРОМЕРЫ: 143-69-42-46-145-180-20
Живая масса: 430 (1г. 3мес.)
Группа крови: A1/-J2A2'C1ER2L'F/V-/-/-/-H'/-Z/-
Каппа-казеин: AB

Де Волмер Глориус NL 535241381

x **М.** Хенни 213 (Д. Милагро NL 426436816)
н.л.-1-305-13886-4,35-3,55

x **МО.** Анемун 1 (С. Классик ред NL 248268086)
н.л.-2-305-11723-4,49-3,56

Отец:
Глориус
NVI 57
(+211 -0.04 +6 +0.07 +13)
на 04.2015 г.

ПЛЕМЕННАЯ ЦЕННОСТЬ БЫКА
по GPI (геномная оценка по родителям),
июнь 2014 г. (Голландия)

удой, кг	+919	Каркас	103
жир, %	-0,09	Молочный тип	102
жир, кг	+34	Вымя	103
белок, %	-0,01	Конечности	102
белок, кг	+32	Экстерьер	103

Бык Шадвик полубрат Глориуса, также является ярким представителем чисто голландской селекции. Выдающийся голландский бык Классик ред встречается как в отцовской, так и в материнской стороне его родословной. Улучшает удой и экстерьер. К-казеин AB

Луджер 663358989 ЦГФ-7
DE 06 633 58989 **TV TL**

Дата рождения: 13.09.2008 (Германия)
ПОРОДА: голштинская (красно-пестрая масть)
ЛИНИЯ: Уес Идеал US 933122
Ветвь линии: Старбак CA 352790
Комплексный класс: ЭР (93)
ПРОМЕРЫ: 165-92-58-65-198-241-28
Живая масса: 1050 (4г. 1мес.)
Группа крови: -/-O1A'2C1EX2F/F-/-/-/-S1H'/--/-
Каппа-казеин: AA

Агревейшн Лав Бой-ред POR CA 133080890

x **М.** Герма VG 85 (Талент RC AU 930377)
н.л.-3-305-10990-4,42-3,45

x **МО.** Бриджит POR VG 86 (Манфред US 2183007)
н.л.-1-305-12008-3.62-3,15

Отец:
Лав Бой
LPI 2162
(+509 -0,26 -9 +0,12 +30)
на 05.2013 г.

Луджер происходит от известного канадского быка Лав Боя – обладателя золотой медали и «превосходного» экстерь-ера, улучшателя удоя, % белка в молоке, признаков долго-летия (111), воспроизводства (103) и легких отелов (107). Отец и мать отца родились комолыми (код POR).

ОФИЦИАЛЬНАЯ ОЦЕНКА ПО КАЧЕСТВУ ПОТОМСТВА (метод СС)

СС	Кол-во, гол.	УДОЙ кг	МДЖ %	МДЖ кг	Категория
Дочери	16	5983	3,72	222,6	**A2**
+/- сверстницы		**+316**	**-0,1**	**+6,1**	

Мелвис 535588789 ЦГФ-12
DE 05 355 88789 **TV TL**

Дата рождения: 27.03.2009 (Германия)
ПОРОДА: голштинская (красно-пестрая масть)
ЛИНИЯ: Рефлекшн Соверинг CA 198998
Ветвь линии: Арлинда Ротейт US 1697572
Комплексный класс: ЭР (93)
ПРОМЕРЫ: 162-89-62-58-190-229-26
Живая масса: 880 (3г. 7мес.)
Группа крови: A1/G1J2E'2Q'/O1A'2C1WX2F/F-/-H'/-Z
Каппа-казеин: AB

М. Лорен-ред (Мелвой) ET US 132414870

x **М.** Эльфе EX 90 (Фабер DE 340174036)
н.л.-4-305-10924-4,84-3,65

x **МО.** Лорена EX 92 (Э.Цельсиус NL

Отец:
Мелвой
LPI 2282
(+1648 -0.41 +19 +0.05 +58) на 05.2013 г.

ОФИЦИАЛЬНАЯ ОЦЕНКА ПО КАЧЕСТВУ ПОТОМСТВА (метод СС)

СС	Кол-во, гол.	УДОЙ кг	МДЖ %	МДЖ кг	Категория
Дочери	17	5607	3,72	208,6	**H**
+/- сверстницы		**+38**	**+0,1**	**+2**	

Джот 919617384 ЦГФ-1053
NL 919617384 **TV TL**

Дата рождения: 22.10.2013 (Голландия)
ПОРОДА: голштинская (красно-пестрая масть)
ЛИНИЯ: Рефлекшн Соверинг СА 198998
Ветвь линии: Блекстар US 1929410
Комплексный класс: ЭР (91)
ПРОМЕРЫ: 129-63-41-38-144-165-20
Живая масса: 350 (1г. 2мес.)
Группа крови-/-G2J2E2'Q'/J2A2'WX2L'F/FL/-SH'/-Z/-
Каппа-казеин: АВ

Отец: Джотан ред NVI 65 (-174 +0.10 +0.0 +0.05 -2.0) на 04.2015 г.

Джотан ред NL 393714184

x **М.** Сабина 28 (Т. Джого NL 240295769)
н.л.-4-305-10742-4,44-3,60

x **МО.** К.Х.Альтитюд (Р.Э. Дюрхэм US 2250783)
н.л.-3-305-15626-4,50-3,40

Джот имеет высокую оценку по всем наиболее важным признакам экстерьера: росту, качеству вымени, ног и молочному типу. Улучшает удой и % белка. Происходит от известных быков США: Джордан ред, Фиду, Дюрхэм и голландских быков Лихтнинг, Эльдорадо. К-казеин АВ.

Этан 538096753 ЦГФ-1049
NL 538096753 **TV TL**

Дата рождения: 15.08.2013 (Голландия)
ПОРОДА: голштинская (красно-пестрая масть)
ЛИНИЯ: Рефлекшн Соверинг СА 198998
Ветвь линии: Блекстар US 1929410
Комплексный класс: ЭР (91)
ПРОМЕРЫ: 133-66-44-43-151-180-20
Живая масса: 425 (1г. 4мес.)
Группа крови: -/-B2O1J2D'E3'+-C1EX2L'F/F-/-H'/-Z/-
Каппа-казеин: АВ

Джотан ред NL 393714184

x **М.** Ирна 174 (Фердинанд NL 136769244)
н.л.-2-305-12783-4,16-3,29

x **МО.** К.Х.Альтитюд (Р.Э. Дюрхэм US 2250783)
н.л.-3-305-15626-4,50-3,40

ПЛЕМЕННАЯ ЦЕННОСТЬ БЫКА
по GPI (геномная оценка по родителям), июнь 2014 г. (Голландия)

удой, кг	+163	Каркас	106
жир, %	+0,04	Молочный тип	104
жир, кг	+10	Вымя	108
белок, %	-0,01	Конечности	106
белок, кг	+5	Экстерьер	109

Этан полубрат быка Джота, геномная оценка по родителям показывает его ценность по улучшению экстерьера, вымени, конечностей, удоя и %жира. Материнские предки высоко оценены по признакам

Де Пол 583396381 ЦГФ-1052
NL 583396381 **TV TL**

Дата рождения: 21.08.2013 (Голландия)
ПОРОДА: голштинская (красно-пестрая масть)
ЛИНИЯ: Рефлекшн Соверинг СА 198998
Ветвь линии: Блекстар US 1929410
Комплексный класс: ЭР (91)
ПРОМЕРЫ: 144-66-36-43-156-180-20
Живая масса: 430 (1г. 4мес.)
Группа крови-/-B2O1J2D'/-C1EX1L'F/V-/-/-/-/-Z/-
Каппа-казеин: АА

Винхюцер Стартрек NL 890157552

x **М.** Тилли159 (Фердинанд NL 136769244)
н.л.-1-305-13119-4,08-3,63

x **МО.** В.Задиа 20 (С.Классик ред NL 248268086)
н.л.-1-305-12720-4,21-3,75

П/брат Отца:
Dexpro Saputo Red
CA 106229416

Де Пол улучшает удой, рост, качество вымени. В его родословной встречаются яркие представили мировой генетики – канадский бык Бёрнс, голландский бык Оркан ред, в материнской и отцовской стороне родословной знаменитый голландец – бык Классик ред.

ПЛЕМЕННАЯ ЦЕННОСТЬ БЫКА
по GPI (геномная оценка по родителям),
июнь 2014 г. (Голландия)

удой, кг	+767	Каркас	106
жир, %	-0,17	Молочный тип	102
жир, кг	+21	Вымя	105
белок, %	+0,01	Конечности	100
белок, кг	+27	Экстерьер	105

Росс 549424833 ЦГФ-1048
NL 549424833 **TV TL**

Дата рождения: 02.07.2013 (Голландия)
ПОРОДА: голштинская (красно-пестрая масть)
ЛИНИЯ: Рефлекшн Соверинг СА 198998
Ветвь линии: Блекстар US 1929410
Комплексный класс: ЭР (91)
ПРОМЕРЫ: 137-64-45-41-148-178-20
Живая масса: 425 (1г. 5мес.)
Группа крови: -/-G2J1E2'Q'C1ER2F/F-/-L-/-S1 H'/-Z/-
Каппа-казеин: АВ

Кюр Вэйл Дистайнид RC US 66401838

x **М.** Калинка (Талент RC AU 930377)
н.л.-2-305-12590-4,10-3,50

x **МО.** Г.Дилайсиус RC (Б. Голдвин СА 10705608)
н.л.-2-305-12642-4,40-3,30

П/брат:
Destman IT
019991136317
LPI 2554
(+939 +0,02 +35 +0,05 +36) 04.2015

Росс происходит от выдающихся быков лидеров голштинской породы – Талента, Голдвина, Планита. Имеет очень высокую ПЦ по улучшению удоя, качества вымени и ряда признаков экстерьера. Материнские предки обладают высокой продуктивностью. К-казеин АВ.

ПЛЕМЕННАЯ ЦЕННОСТЬ БЫКА
по GPI (геномная оценка по родителям),
июнь 2014 г. (Голландия)

удой, кг	+1243	Каркас	105
жир, %	-0,38	Молочный тип	100
жир, кг	+23	Вымя	110
белок, %	-0,20	Конечности	105
белок, кг	+26	Экстерьер	109

Делтон 865621673 ЦГФ-1044
NL 865621673 **TV TL**

Дата рождения: 01.11.2013 (Голландия)
ПОРОДА: голштинская (красно-пестрая масть)
ЛИНИЯ: Рефлекшн Соверинг СА 198998
Ветвь линии: Р.Ситейшн US 1492073
Комплексный класс: ЭР (93)
ПРОМЕРЫ: 144-73-44-51-156-200-23
Живая масса: 595 (1г. 10 мес.)
Группа крови A1/-G2J1E2'Q'/-C1ER2F/F-/-/--/-H'/-Z/-
Каппа-казеин: АВ

Дельта Директ NL 940874585

x **М.** Массиа 148 (М. Анди NL 496442720)
н.л.-1-305-12306-5,08-3,52

x **МО.** Д. Штере (Д.Спенсер NL 341882275)
н.л.-1-305-11376-3,97-3,84

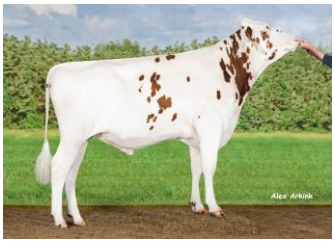

П/брат:
Delta Paloma
NL 640236663
NVI 215 (+423 +0.16 +32 +0.14 +27) на 04.2015

ПЛЕМЕННАЯ ЦЕННОСТЬ БЫКА
по GPI (геномная оценка по родителям),
июнь 2014 г. (Голландия)

удой, кг	+862	Каркас	105
жир, %	+0,09	Молочный тип	104
жир, кг	+46	Вымя	107
белок, %	+0,14	Конечности	107
белок, кг	+42	Экстерьер	108

Делтон имеет геномную оценку абсолютного улучшателя основных признаков молочной продуктивности – удоя, %белка, %жира. Высоко оценен по всем признакам экстерьера. Материнские предки имеют выдающиеся показатели % белка и жира в молоке. К-казеин АВ.

Дрессен 583396437 ЦГФ-1050
NL 583396437 **TV TL**

Дата рождения: 29.08.2013 (Голландия)
ПОРОДА: голштинская (красно-пестрая масть)
ЛИНИЯ: Рефлекшн Соверинг СА 198998
Ветвь линии: Чиф Марк US 1773417
Комплексный класс: ЭР (91)
ПРОМЕРЫ: 139-67-34-41-149-175-21
Живая масса: 430 (1г. 4мес.)
Группа крови: -/-Q'C1EWF/V-/-L-/-H'UH''Z/-
Каппа-казеин: АА

Димартини Аттитюд ред US 66770680

x **М.** Тилли (Т. Джого NL 240295769)
н.л.-1-305-12913-4,23-3,57

x **МО.** Д.А.Алисса (П. Шоттль GB 598172)
н.л.-2-305-9621-4,00-3,40

Отец:
Аттитюд ред
NVI 65
(-350 +0,07 -25 +0,04 -25)
на 04.2015 г.

ПЛЕМЕННАЯ ЦЕННОСТЬ БЫКА
по GPI (геномная оценка по родителям),
июнь 2014 г. (Голландия)

удой, кг	+406	Каркас	106
жир, %	-0,16	Молочный тип	100
жир, кг	+6	Вымя	106
белок, %	-0,13	Конечности	105
белок, кг	+5	Экстерьер	107

Дрессен происходит от мировых быков лидеров голштинской породы разной селекции – Голдвина из Канады, Шоттля из Англии и Стадела из Германии. Улучшает удой, качество вымени и конечностей, рост.

Франц 536461878 ЦГФ-14
DE 05 364 61878 **ET TV TL**

Дата рождения: 28.07.2010 (Германия)

ПОРОДА: голштинская (красно-пестрая масть)

ЛИНИЯ: Рефлекшн Соверинг СА 198998

Ветвь линии: Р.Ситейшн US 1492073

Комплексный класс: ЭР (93)

ПРОМЕРЫ: 156-81-60-53-182-215-22

Живая масса: 740 (2г. 3 мес.)

Группа крови:

-/-B2O1J2I"C2WC'Z1F/F-/--/--/-H'Z/-/--/-

Каппа-казеин: АА

Дельта Фиделити ред NL 396647605

х **М.** Дейзи VG 88 (Лентини ред DE 1012337003)
н.л.-4-305-15182-4,04-3,43

х **МО.** Блез GP 83 (Лихтнинг NL 170475222)
н.л.-0-305-10065-3,85-3,65

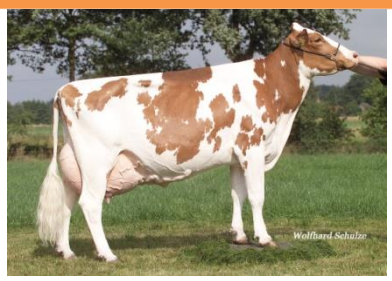

Мать: **Дейзи** (Daisy DE 0579039644)
+1791 кг
-0,41 %
+0,02 %

ЭКСТЕРЬЕРНЫЙ ПРОФИЛЬ

ПРИЗНАКИ:		
Рост	102	высокий
Молочный тип	91	грубый
Глубина тулов.	87	мелкая
Крепость телослож.	100	крепкая
Наклон таза	119	свислый
Ширина таза	97	узкий
Постановка з. ног (сб.)	85	прямая
Угол копыта	103	тупой
Скакательный сустав	105	сухой
Постановка з. ног (сз.)	106	паралле.
Движения	109	свободн
Прикрепл. вым. (сз.)	96	низкое
Центральная связка	97	слабая
Положение п. соск.	96	наружу
Положение з. соск.	94	наружу
Прикр. вым. спереди	105	прочное
Глубина вымени (дно)	109	высоко
Длина соска	106	длинный

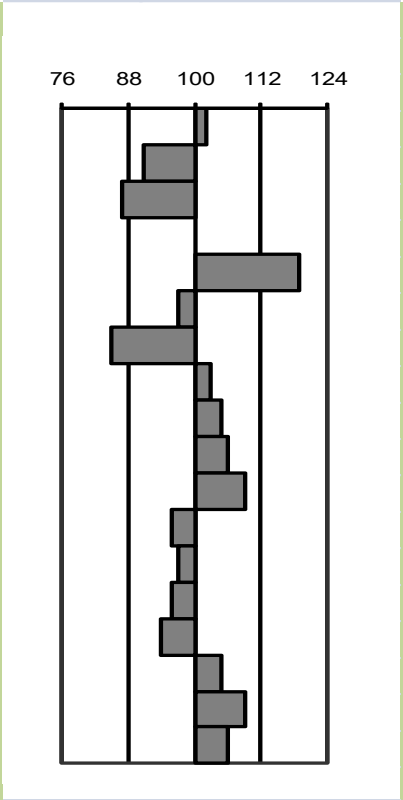

ПЛЕМЕННАЯ ЦЕННОСТЬ БЫКА по GPA, февраль 2013 г. (Германия)

Общий индекс	119
Молочный	119
Здоровье вымени	110
Долголетие	104
Экстерьер	105
Конечности	115
Вымя	103
Легкость отелов	102

Продуктивность:

удой, кг	+945
жир, %	-0.27
жир, кг	+16
белок, %	+0.17
белок, кг	+47

Франц оценен по предкам, улучшает: удой, белковомолочность, качество конечностей, здоровье вымени, продуктивное долголетие и отличается легкими отелами.

Отцовская сторона родословной насыщена высокоценными предками из Голландии: производителями Фиделити, Киан и Лихтнинг – абсолютными улучшателями удоя, жирно- и белковомолочности с индексами общей племенной ценности (RZG) 130-136 пунктов. Материнская сторона родословной, в основном, германской селекции, мать быка – Дейзи, с рекордными показателями удоя в наивысшую лактацию и средним удоем за 7 лактаций – 13487 кг. Экстерьер Дейзи квалифицирован по высокой категории – «отлично» (VG 88).

Барон 606243946 ЦГФ-13
NL 606243946 **ET TV TL**

Дата рождения: 16.04.2010 (Германия)

ПОРОДА: голштинская (красно-пестрая масть)

ЛИНИЯ: Рефлекшн Соверинг СА 198998

Ветвь линии: Блекстар US 1929410

Комплексный класс: ЭР (88)

ПРОМЕРЫ: 166-89-58-59-203-228-26

Живая масса: 840 (2г. 6 мес.)

Группа крови:

-/-B2O1J2E'3G'Q'C2WX1C"F/F-/--/--/-S1H'

Каппа-казеин: АВ

Дудок Мистер Бёрнс ET RC CA 100745543

x **М.** Грити VG 85 (Доминатор CH 120001170754)
н.л.-0-305-10876-3,62-3,33

x **МО.** Мэгги VG 87 (Сторм CA 5457798)
н.л.-2-305-19096-3,83-3,08

Мать:
Грити
(Grietje NL 481841671)

ЭКСТЕРЬЕРНЫЙ ПРОФИЛЬ

ПРИЗНАКИ:		
Рост	117	высокий
Молочный тип	106	молочный
Глубина тулов.	106	глубокая
Крепость телослож.	110	крепкая
Наклон таза	100	свислый
Ширина таза	111	широкий
Постановка з. ног (сб.)	87	прямая
Угол копыта	124	тупой
Скакательный сустав	107	сухой
Постановка з. ног (сз.)	118	параллель
Движения	124	свободны
Прикрепл. вым. (сз.)	110	высокое
Центральная связка	106	сильная
Положение п. соск.	97	наружу
Положение з. соск.	100	внутрь
Прикр. вым. спереди	108	прочное
Глубина вымени (дно)	108	высоко
Длина соска	99	короткий

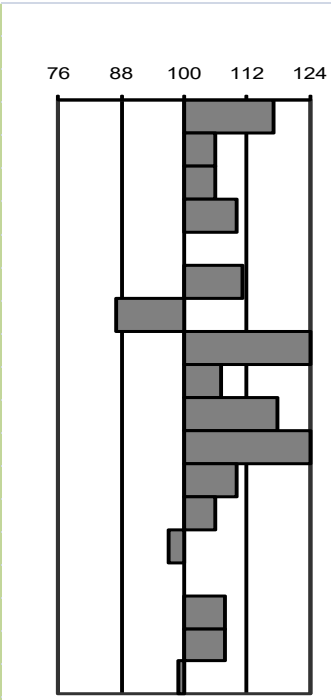

ПЛЕМЕННАЯ ЦЕННОСТЬ БЫКА по GPA, февраль 2013 г. (Германия)

Общий индекс	131
Молочный	124
Здоровье вымени	104
Долголетие	113
Экстерьер	128
Конечности	129
Вымя	111
Туловище	122

Продуктивность:

удой, кг	+1391
жир, %	-0,37
жир, кг	+25
белок, %	+0,08
белок. кг	+55

Источник: Milchrinder Zuchtwerte Online http://www.vit.de

Барон высоко оценен по предкам, общий индекс племенной ценности составил 131 пункт (RZG). Является улучшателем удоя и белковомолочности, экстерьера, конечностей и туловища, способствует продуктивному долголетию и повышает качество вымени потомства. Желательный генотип по каппа-казеину АВ.

Барон происходит от выдающегося быка канадской селекции Бёрнса (индекс LPI 2580), оцененного по 14612 дочерям в 7254 стадах и входящего в ТОР 50 лучших быков по индексу конечностей и белковомолочности дочерей (+0,20%). Ближайшими предками являются признанные быки-лидеры породы: Комстар Лидер, Сторм, Джоко Бесн - обладатели золотых медалей (GM), которые имеют более 100 тыс. оцененных дочерей. Мать отца Мэгги показала рекордную продуктивность более 19 тонн молока за лактацию. Мать и бабушки Барона квалифицированы по экстерьеру на «отлично» (VG).

Мунстар 579973548 ЦГФ-6

Moonstar DE 05 799 73548 **TV TL TY**

Дата рождения: 03.08.2003 (Германия)

ПОРОДА: голштинская (черно-пестрая масть)

ЛИНИЯ: Уес Идеал US 933122

Ветвь линии: Традишн US 1682485

Комплексный класс: ЭР (93)

ПРОМЕРЫ: 156-84-52-63-186-240-23

Живая масса: 1100 (6л. 3 мес.)

Группа крови:

A1B1G2O1J2E'1G'P'1Q'C2WC'X1C"F/FH'UZ/-/--/-

Каппа-казеин: АВ

С. Морти ET US 17349617

x **М.** Найтмун VG 87 (Ш.С. Зак-ET US 2156938)
н.л.-0-305-12463-3,92-3,46

x **МО.** К.А.Мелиса VG 89 (М.Аэростар СА 383622)
н.л.-0-305-16112-3,66-3,18

ПЛЕМЕННАЯ ЦЕННОСТЬ БЫКА (оценка по потомству), февраль 2013 г. (Германия)

удой, кг	+801	Общий индекс	107
жир, %	-0,16	Молочный	107
жир, кг	+17	Здоровье вымени	113
белок, %	-0,04	Долголетие	106
белок, кг	+23	Легкость отела	105

ЭКСТЕРЬЕРНЫЙ ПРОФИЛЬ

ПРИЗНАКИ:			
Рост	98	низкий	высокий
Молочный тип	101	грубый	молочный
Глубина тулов.	98	мелкая	глубокая
Крепость телослож.	101	слабая	крепкая
Наклон таза	89	припод.	свислый
Ширина таза	93	узкий	широкий
Постановка з. ног (сб.)	100	прямая	саблист.
Угол копыта	100	острый	тупой
Скакательный сустав	107	сырой	сухой
Постановка з. ног (сз.)	95	сближены	параллель
Движения	104	скованы	свободны
Прикрепл. вым. (сз.)	103	низкое	высокое
Центральная связка	103	слабая	сильная
Положение п. соск.	100	наружу	внутрь
Положение з. соск.	102	наружу	внутрь
Прикр. вым. спереди	96	слабое	прочное
Глубина вымени (дно)	94	низко	высоко
Длина соска	107	короткий	длинный

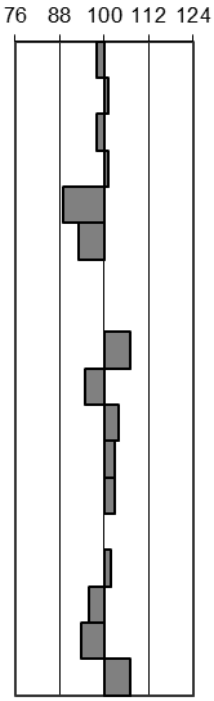

Оценка экстерьера (индекс)

Общий	101
Молочный тип	101
Туловище	96
Конечности	103
Вымя	101

Функциональные признаки (индекс)

Воспроизводство	100
Мертворожда-емость	108
Молокоотдача	103

Источник: Milchrinder Zuchtwerte Online http://www.vit.de

ОФИЦИАЛЬНАЯ ОЦЕНКА ПО КАЧЕСТВУ ПОТОМСТВА (метод СС)

СС	Кол-во, гол.	УДОЙ кг	МДЖ %	МДЖ кг	Категория
Дочери	15	5790	4,03	233,3	**А1Б2**
+/- сверстницы		**+454**	**+0,07**	**+22**	

Фаворит 107359099

CA 107359099 **ETM TV TL TY**

Дата рождения: 13.10.2011 (Канада)

ПОРОДА: голштинская (черно-пестрая масть)

ЛИНИЯ: Уес Идеал US 933122

Ветвь линии: Старбак CA 352790

Комплексный класс: ЭР (92)

ПРОМЕРЫ: 124-66-41-46-162-162-17

Живая масса: 350 (1г. 1 мес.)

Группа крови:

-/-J2A'2G'G"C1EX2F/V-/--/--/-H'/--/-

Каппа-казеин: АА

Джилет Винбрук ETM CA 7816429

x **М.** К.Л.Голдвин VG 88 (Б.Голдвин CA 10705608)
н.л.-1-305-16171-4,7-3,6

x **МО.** Д.Б.Винд VG 88 (Э.Блитц US 17013604)
н.л.-1-305-15004-3,6-3,0

Отец:
Винбрук
+937 кг
+0,26 %
+62 кг
+0,07 %
+40 кг

ТИП ТЕЛОСЛОЖЕНИЯ

ПРИЗНАКИ:		
Общая оценка	**12**	
Вымя	**9**	
Конечности	**14**	
Молочный тип	**10**	
Крестец	**5**	
глубина вымени	0	мелкое
текстура вымени	8	железист.
центральная связка	7	сильная
прикрепл.вым. спереди	9	плотное
положение пер.сосков	-1	наружу
высота вымени сзади	8	высокое
ширина вымени сзади	11	широкое
положение задн.сосков	-1	наружу
длина соска	-4	короткий
угол копыта	12	тупой
высота пятки	10	высокая
кости конечностей	6	плоские
задние ноги (вид сбоку)	-3	прямые
постановка задн.ног	9	желат.
задние ноги (вид сзади)	8	параллель
высота в крестце	6	высокая
высота в холке	2	высокая
ширина груди	5	широкая
глубина туловища	5	глубокое
угловатость	9	выражена
крепость поясницы	4	сильная
наклон таза	-2	поднятый
положение сед.бугров	5	желат.
ширина в сед.буграх	4	широкая

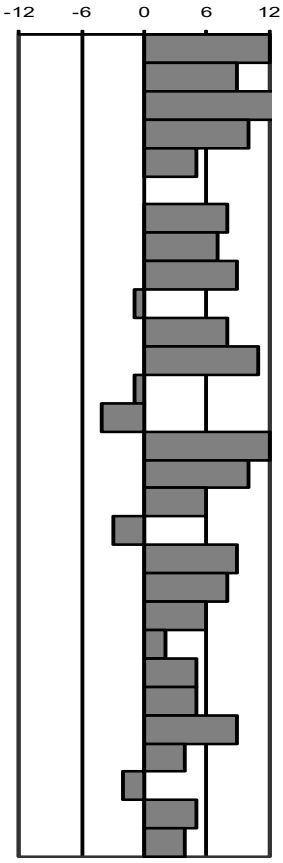

ПЛЕМЕННАЯ ЦЕННОСТЬ БЫКА по PA*, май 2013 г. (Канада)

Общий (LPI)	2823
Долголетие	104
Устойчивость лактации	99
Воспроизводство	99
Молокоотдача	98
Легкость отелов (быка)	103
Легкость отелов дочерей	105
Оценка упитанности	100

Продуктивность:

удой, кг	+1259
жир, %	+0,23
жир, кг	+69
белок, %	+0,09
белок, кг	+52

***PA – оценка по родителям.**

Источник: Canadian Dairy Network http://www.cdn.ca

Фаворит имеет высокую оценку по предкам (LPI 2823), улучшает удой, жирно- и белковомолочность, качество вымени и конечностей, молочный тип, продуктивное долголетие, экстерьер и размер животных, способствует легким отелам.

Фаворит происходит от ценного канадского быка Винбрук, входящего в ТОР 50 быков по оценке качества вымени и конечностей. Среди мужских предков много обладателей высшей оценки экстерьера «превосходный» и золотой медали: Винбрук, ФБиАй (FBI), Голдвин, Мтото, Блитц, Титаник. Мать Голдвин имеет отличную оценку экстерьера, рекордные показатели удоя, содержания белка и жира.

Генетик 11591476 ЦГФ-1043

CA 11591476 **ET TV TL GT**

Дата рождения: 26.10.2012 (Канада)

ПОРОДА: голштинская (черно-пестрая масть)

ЛИНИЯ: Уес Идеал US 933122

Ветвь линии: Элевейшн US 1491007

Комплексный класс: ЭР (93)

ПРОМЕРЫ: 141-77-44-50-158-200-24

Живая масса: 580 (2г. 2мес.)

Группа крови: -/-B2O1B'/Q'C1EX2F/F-/-/-/-S1H'/--/-

Каппа-казеин: AB

Мэйпл Вуд Бривмастер ET CA 11161715

x **М.** М.В.Люци VG 86 (Оман Оман US 135746776)
н.л.-1-305-12314-4,60-3,20

x **МО.** Ш.Бомбей VG 89 (П. Шоттль GB 598172)
н.л.-2-305-21900-3,80-3,30

Отец: **Бривмастер**
+1113 кг
+0,76 %
+125 кг
+0,08 %
+46 кг

ТИП ТЕЛОСЛОЖЕНИЯ

ПРИЗНАКИ:		
Общая оценка	**9**	
Вымя	**7**	
Конечности	**7**	
Молочный тип	**6**	
Крестец	**2**	
глубина вымени	4	мелкое
текстура вымени	9	железист.
центральная связка	8	сильная
прикрепл.вым. спереди	2	плотное
положение пер.сосков	3	внутрь
высота вымени сзади	7	высокое
ширина вымени сзади	4	широкое
положение задн.сосков	-2	наружу
длина соска	0	
угол копыта	4	тупой
высота пятки	8	высокая
кости конечностей	4	плоские
задние ноги (вид сбоку)	-1	прямые
постановка задн.ног	3	желат.
задние ноги (вид сзади)	7	параллель
высота в крестце	3	высокая
высота в холке	4	высокая
ширина груди	2	широкая
глубина туловища	2	глубокое
угловатость	6	выражена
крепость поясницы	4	сильная
наклон таза	-2	поднятый
положение сед.бугров	2	желат.
ширина в сед.буграх	2	широкая

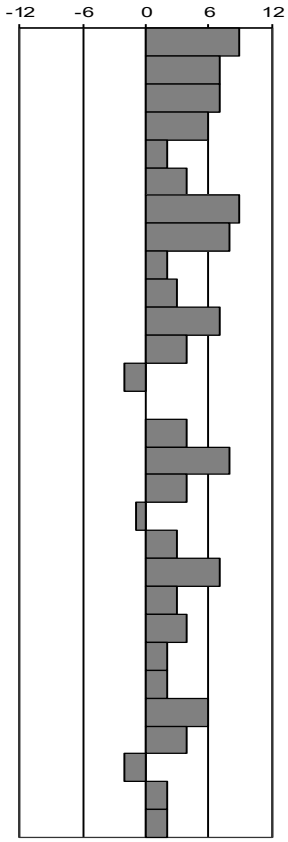

ПЛЕМЕННАЯ ЦЕННОСТЬ БЫКА по GPA*, июнь 2015 г. (Канада)

Общий (LPI)	3071
Долголетие	105
Устойчивость лактации	106
Воспроизводство	103
Молокоотдача	100
Легкость отелов (быка)	106
Легкость отелов дочерей	104
Оценка упитанности	97

Продуктивность:

удой, кг	+1271
жир, %	+0,54
жир, кг	+105
белок, %	+0,14
белок, кг	+58

***GPA – ген. оценка по родителям.**

Источник: Canadian Dairy Network http://www.cdn.ca

Генетик отличается очень высокой геномной оценкой по предкам (LPI 3071), абсолютный улучшатель признаков молочной продуктивности – удоя, содержания жира и белка в молоке. Имеет отличные оценки по экстерьерному типу, качеству вымени и конечностей, показателю устойчивости лактации, продуктивному долголетию, легкости отелов, обладает желательным гетерозиготным генотипом по каппа-казеину – AB. Мать отца показала выдающуюся молочную продуктивность, её удой за 305 дней второй лактации составлял 21900 кг. +

Бриллиант 353867995 ЦГФ-20
DE 03 538 67995 **ET TV TL**

Дата рождения: 01.08.2010 (Германия)

ПОРОДА: голштинская (черно-пестрая масть)

ЛИНИЯ: Уес Идеал US 933122

Ветвь линии: Элевейшн US 1491007

Комплексный класс: ЭР (93)

ПРОМЕРЫ: 155-82-53-52-191-210-24

Живая масса: 697 (2г. 2 мес.)

Группа крови:

A1/G2J2E'1Q'I1G"+-X2C"F/F-/--/--/-U' /-/--/--/-

Каппа-казеин: АА

Э.Р.О-Ман Бронко ET US 135774702

x **М.** Анке VG 87 (Рамос DE 341485350)
н.л.-2-305-11591-5,44-3,58

x **МО.** М.Баг VG 88 (М. Маршалл US 2290977)
н.л.-2-305-13520-3,69-3,44

Отец: Бронко
+2291 кг
-0,13 %
+70 кг
+0,00 %
+75 кг

Отец Матери: Рамос
+570 кг
-0,01 %
+23
+0,03 %
+22 кг

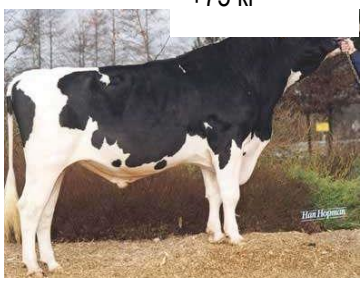

ЭКСТЕРЬЕРНЫЙ ПРОФИЛЬ

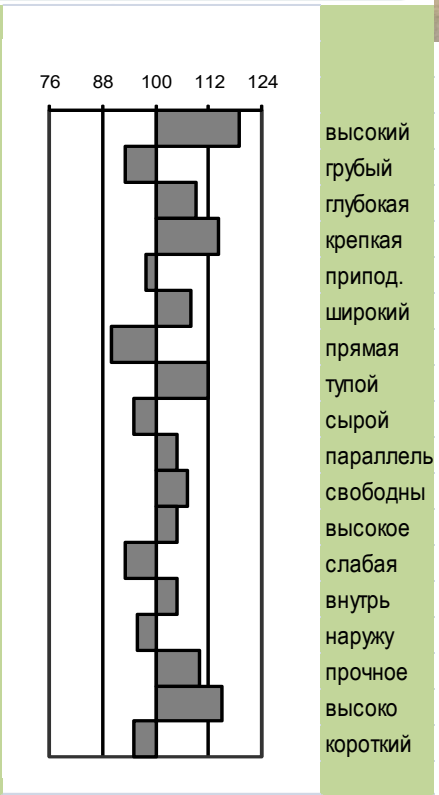

ПРИЗНАКИ:		
Рост	119	высокий
Молочный тип	93	грубый
Глубина тулов.	109	глубокая
Крепость телослож.	114	крепкая
Наклон таза	98	припод.
Ширина таза	108	широкий
Постановка з. ног (сб.)	90	прямая
Угол копыта	112	тупой
Скакательный сустав	95	сырой
Постановка з. ног (сз.)	105	параллель
Движения	107	свободны
Прикрепл. вым. (сз.)	105	высокое
Центральная связка	93	слабая
Положение п. соск.	105	внутрь
Положение з. соск.	96	наружу
Прикр. вым. спереди	110	прочное
Глубина вымени (дно)	115	высоко
Длина соска	95	короткий

ПЛЕМЕННАЯ ЦЕННОСТЬ БЫКА по GPA
(геномная оценка по родителям),
февраль 2013 г. (Германия)

удой, кг	+950	Общий индекс	126
жир, %	+0,01	Молочный	119
жир, кг	+40	Здоровье вымени	108
белок, %	+0,05	Долголетие	111
белок, кг	+37	Экстерьер	115

Индексы ПЦ по GPA, май 2013 г. (Канада)

Общий (LPI)	2567
Продуктивный	1497
Долголетие	703
Здоровье и воспроизводство	367

Источник: Milchrinder Zuchtwerte Online http://www.vit.de, Canadian Dairy Network http://www.cdn.ca

ОФИЦИАЛЬНАЯ ОЦЕНКА ПО КАЧЕСТВУ ПОТОМСТВА (метод CC)

CC	Кол-во, гол.	УДОЙ кг	МДЖ %	МДЖ кг	Категория
Дочери	15	5625	3,99	224,4	**A2**
+/- сверстницы		**+206**	**+0,01**	**+8,7**	

Его отцом является американский бык-производитель Бронко (о. О-Ман) – обладатель титула «Бык-производитель высшего ранга», входящий в списки TOP 100 по индексу общей племенной ценности и удою. Бронко оценен в 1000 стадах по 3100 дочерям. Мать Анке с рекордными показателями жирно- и белковомолочности – дочь быка с мировым именем Рамоса, выдающегося производителя из Германии обладателя золотой медали (GM).

Хейко 663367173 ЦГФ-11
DE 06 633 67173 **TV TL**

Дата рождения: 13.01.2009 (Германия)
ПОРОДА: голштинская (черно-пестрая масть)
ЛИНИЯ: Уес Идеал US 933122
Ветвь линии: С.Х. Традишн US 1682485
Комплексный класс: ЭР (93)
ПРОМЕРЫ: 168-92-54-60-198-232-25
Живая масса: 940 (3г. 9мес.)
Группа крови: -/-B1O2J1D'/C1EX2F/F-/-/-/-H'/-Z/
Каппа-казеин: АА

Кернтвей Хови ET US 134221902

x **М.** Болти VG 86 (Болтон US 131823833)
н.л.-1-305-11067-4,42-3,68

x **МО.** Хайди VG 87 (Маршалл US 2290977)
н.л.-1-305-13780-3.99-3,72

Отец:
Хови
LPI 2019
(+1428 -0,29 +20 -0,17 +27)
на 05.2013 г.

ОФИЦИАЛЬНАЯ ОЦЕНКА ПО КАЧЕСТВУ ПОТОМСТВА (метод СС)

СС	Кол-во, гол.	УДОЙ кг	МДЖ %	МДЖ кг	Категория
Дочери	15	6193	3,91	242,1	**А3Б3**
+/- сверстницы		**+133**	**+0,04**	**+7,6**	

Хендрик 663367166 ЦГФ-10
DE 06 633 67166 **TV TL**

Дата рождения: 20.12.2008 (Германия)
ПОРОДА: голштинская (черно-пестрая масть)
ЛИНИЯ: Рефлекшн Соверинг СА 198998
Ветвь линии: Блэкстар US 1929410
Комплексный класс: ЭР (93)
ПРОМЕРЫ: 171-102-63-66-206-240-25
Живая масса: 980 (3г. 10мес.)
Группа крови: -/-G1J2E'2Q'/O2EWF/F-/-/-/-H'/-
Каппа-казеин: АВ

Хенксин Хаят ET US 60700461

x **М.** Братол VG 87 (Туголо IT 908017670)
н.л.-4-305-12984-4,81-3,46

x **МО.** Руд Хайди EX 90 (Рудольф СА 5470579)
н.л.-2-305-14578-4,38-3,57

Отец:
Хаят
LPI 1929
(+668 -0.12 +11 -0.05 +17)
на 05.2013 г.

ОФИЦИАЛЬНАЯ ОЦЕНКА ПО КАЧЕСТВУ ПОТОМСТВА (метод СС)

СС	Кол-во, гол.	УДОЙ кг	МДЖ %	МДЖ кг	Категория
Дочери	15	6446	3,88	250,1	**А1**
+/- сверстницы		**+513**	**0,00**	**+19,9**	

Старт 11230491 ЦГФ-25
CA 11230491 **ET TV TL TY**

Дата рождения: 06.04.2011 (Канада)

ПОРОДА: голштинская (черно-пестрая масть)

ЛИНИЯ: Рефлекшн Соверинг CA 198998

Ветвь линии: Блекстар US 1929410

Комплексный класс: ЭР (100)

ПРОМЕРЫ: 146-74-49-54-176-190-21

Живая масса: 530 (1г. 7мес.)

Группа крови:

A1/-D'E'F'G'O'G"/G1J2E'2Q'C1EX2F/F-/-L/--/-S1H'/-

Каппа-казеин: BB

Де-Су Обсервер ET US 65917481

x **М.** К.Г.Лита VG 86 (Б.Голдвин CA 10705608)
н.л.-1-305-13501-4,7-3,3

x **МО.** Де-Су Оман VG 86 (М.Джастис US 122358313)
н.л.-1-305-13540-4,3-3,2

Отец:
Обсервер
+2336 кг
+0,02 %
+91 кг
+0,07 %
+83 кг

ТИП ТЕЛОСЛОЖЕНИЯ

ПРИЗНАКИ:		
Общая оценка	**10**	
Вымя	**11**	
Конечности	**7**	
Молочный тип	**1**	
Крестец	**5**	
глубина вымени	7	мелкое
текстура вымени	7	железист.
центральная связка	8	сильная
прикрепл.вым. спереди	7	плотное
положение пер.сосков	5	внутрь
высота вымени сзади	9	высокое
ширина вымени сзади	7	широкое
положение задн.сосков	4	внутрь
длина соска	-6	короткий
угол копыта	3	тупой
высота пятки	2	высокая
кости конечностей	3	плоские
задние ноги (вид сбоку)	1	саблистые
постановка задн.ног	3	желат.
задние ноги (вид сзади)	7	параллель
высота в крестце	1	высокая
высота в холке	-3	низкая
ширина груди	-2	узкая
глубина туловища	-4	мелкое
угловатость	5	выражена
крепость поясницы	2	сильная
наклон таза	2	спущен.
положение сед.бугров	4	желат.
ширина в сед.буграх	4	широкая

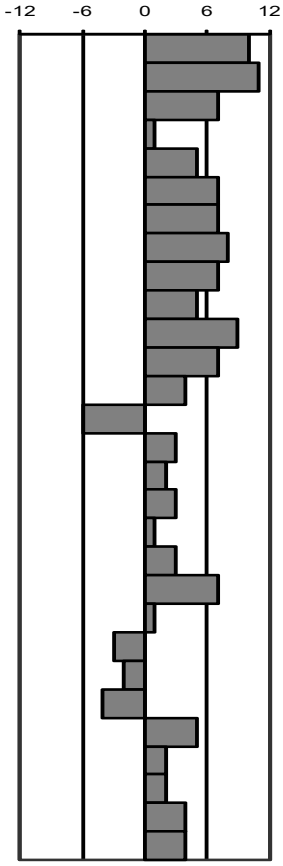

ПЛЕМЕННАЯ ЦЕННОСТЬ БЫКА по PA*, май 2013 г. (Канада)

Общий (LPI)	2888
Долголетие	107
Устойчивость лактации	102
Воспроизводство	99
Молокоотдача	102
Легкость отелов (быка)	105
Легкость отелов дочерей	103
Оценка упитанности	100

Продуктивность:

удой, кг	+1834
жир, %	+0,03
жир, кг	+71
белок, %	+0,03
белок, кг	+63

***PA – оценка по родителям.**

Источник: Canadian Dairy Network
http://www.cdn.ca

Старт отличается высокой оценкой по предкам (LPI 2888), имеет желательный гомозиготный генотип по каппа-казеину (BB), улучшает удой, качество вымени и конечностей, продуктивное долголетие, легкость отелов.

Его отец бык Обсервер имеет высокую племенную ценность по потомству (LPI 3276), в том числе по удою и содержанию белка в молоке. Среди мужских предков Старта обладатели золотых медалей быки: Планет, Табу, Голдвин, Джастис, Дюрхам. Мать отца Де-Су Оман – рекордистка породы и обладательница золотой медали (GMD). Материнские предки отличаются высоким удоем, с держанием в молоке жира и белка.

Кедр 11201021 ЦГФ-26
CA 11201021 **ET TV TL TY**

Дата рождения: 06.07.2011 (Канада)

ПОРОДА: голштинская (черно-пестрая масть)

ЛИНИЯ: Рефлекшн Соверинг CA 198998

Ветвь линии: Чиф Марк US 1773417

Комплексный класс: ЭР (100)

ПРОМЕРЫ: 147-76-46-51-181-189-20

Живая масса: 520 (1г. 4 мес.)

Группа крови:

A/-D'E'3F'G'O'G"(A'O'(Q'+-)C1EF/FJ+-/-/-/-H'/-Z/-

Каппа-казеин: AB

Комстар Лохорити ET CA 103455217

x **М.** Дабл Депд VG 85 (С.В.Болтон US 131823833)
н.л.-1-305-13848-4,3-3,2

x **МО.** Л.Игнатер VG 89 (С.Игнатер CA 6466625)
н.л.-2-305-19350-4,8-3,5

Отец:
Лохорити
+525 кг
+0,38 %
+59 кг
+0,08 %
+26 кг

ТИП ТЕЛОСЛОЖЕНИЯ

ПРИЗНАКИ:		
Общая оценка	**13**	
Вымя	**11**	
Конечности	**8**	
Молочный тип	**11**	
Крестец	**4**	
глубина вымени	7	мелкое
текстура вымени	11	железист.
центральная связка	9	сильная
прикрепл.вым. спереди	10	плотное
положение пер.сосков	5	внутрь
высота вымени сзади	6	высокое
ширина вымени сзади	5	широкое
положение задн.сосков	4	внутрь
длина соска	6	длинный
угол копыта	5	тупой
высота пятки	9	высокая
кости конечностей	4	плоские
задние ноги (вид сбоку)	6	саблистые
постановка задн.ног	4	желат.
задние ноги (вид сзади)	6	параллель
высота в крестце	10	высокая
высота в холке	4	высокая
ширина груди	5	широкая
глубина туловища	7	глубокое
угловатость	10	выражена
крепость поясницы	5	сильная
наклон таза	-2	поднятый
положение сед.бугров	3	желат.
ширина в сед.буграх	5	широкая

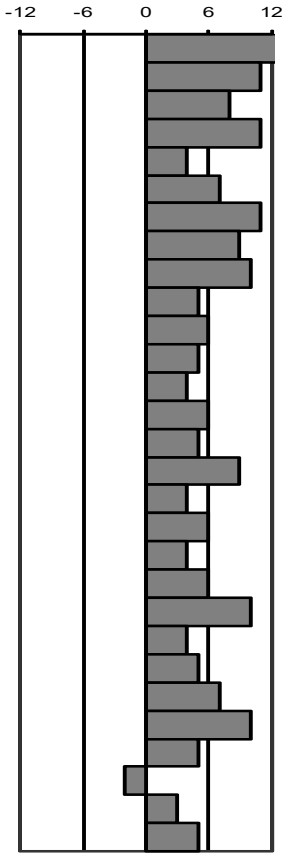

ПЛЕМЕННАЯ ЦЕННОСТЬ БЫКА по РА*, май 2013 г. (Канада)

Общий (LPI)	2724
Долголетие	105
Устойчивость лактации	102
Воспроизводство	98
Молокоотдача	102
Легкость отелов (быка)	94
Легкость отелов дочерей	104
Оценка упитанности	96

Продуктивность:

удой, кг	+1016
жир, %	+0,30
жир, кг	+69
белок, %	+0,08
белок, кг	+43

***РА – оценка по родителям.**

Источник: Canadian Dairy Network http://www.cdn.ca

Кедр отличается высокой оценкой по предкам (LPI 2724), имеет желательный генотип по каппа-казеину (AB), улучшает удой, жирно- и белковомолочность, экстерьер, качество вымени и конечностей, рост, продуктивное долголетие.

Кедр происходит от высокоценного быка Лохорти, входящего в список быков ТОР 50 по оценке экстерьера, роста, типа телосложения и качества вымени. Мужские предки Кедра – быки экстра класса и обладатели золотых медалей (Голдвин, Болтон). Материнские предки имеют не только рекордные удои (13,8-19,3 тыс. кг), но и высокое содержание молочного белка (3,2-3,5%) и жира (4,3-4,8%).

Статус 354117511 ЦГФ-19
DE 03 541 17511 **ET TV TL**

Дата рождения: 10.09.2010 (Германия)
ПОРОДА: голштинская (черно-пестрая масть)
ЛИНИЯ: Рефлекшн Соверинг СА 198998
Ветвь линии: Чиф Марк US 1773417
Комплексный класс: ЭР (93)
ПРОМЕРЫ: 160-82-56-53-180-215-26
Живая масса: 680 (2г. 2 мес.)
Группа крови:
A1/B2O1B'E'3G'I'(B")C1C'X1C"F/U-/-L/-/--/--/--/-
Каппа-казеин: АА

О.Ч. Суперстишн ET US 62065919

x **М.** Рио ET VG 87 (Шоттл UK 289370703987)
н.л.-3-305-17191-4,05-3,18

x **МО.** С.Стар VG 85 (М. Джустис US 122358313)
н.л.-1-305-12748-3,36-3,33

Мать: Рио (RR Rio DE 0350104899)
+2126 кг
-0,19 %
-0,09 %

ЭКСТЕРЬЕРНЫЙ ПРОФИЛЬ ПРИЗНАКИ:		
Рост	113	высокий
Молочный тип	105	молочный
Глубина тулов.	106	глубокая
Крепость телослож.	109	сильная
Наклон таза	93	припод.
Ширина таза	95	узкий
Постановка з. ног (сб.)	104	саблист.
Угол копыта	115	тупой
Скакательный сустав	97	сырой
Постановка з. ног (сз.)	101	параллель
Движения	105	свободны
Прикрепл. вым. (сз.)	108	высокое
Центральная связка	106	сильная
Положение п. соск.	105	внутрь
Положение з. соск.	98	наружу
Прикр. вым. спереди	117	прочное
Глубина вымени (дно)	118	высоко
Длина соска	106	длинный

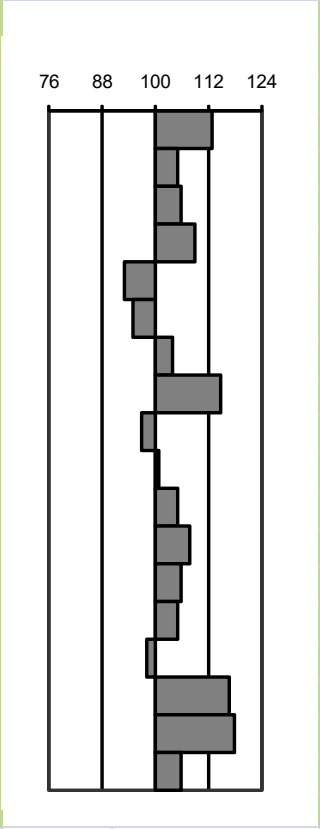

Мать Матери: Рита (Rita NL 349794606)
+1433 кг
-0,18 %
+0,00 %

ПЛЕМЕННАЯ ЦЕННОСТЬ БЫКА по GPA (геномная оценка по родителям), февраль 2013 г. (Германия)

удой, кг	1271	Общий индекс	133
жир, %	-0,22	Молочный	118
жир, кг	+30	Здоровье вымени	117
белок, %	-0,04	Долголетие	128
белок, кг	+39	Экстерьер	120

Индексы ПЦ по GPA, май 2013 г. (Канада)

Общий (LPI)	2574
Продуктивный	1385
Долголетие	912
Здоровье и воспроизводство	277

Источник: Milchrinder Zuchtwerte Online http://www.vit.de, Canadian Dairy Network http://www.cdn.ca

Бык Статус получил высокую оценку по предкам (RZG 133) – является улучшателем по удою, признакам здоровья вымени, продуктивному долголетию и экстерьерному типу.

Родословная быка насыщена высокоценными предками. Его отцом является известный американский бык-производитель С уперстишн – обладатель золотой медали (GM), входящий в списки TOP 50 и TOP 100 по индексу общей племенной ценности, долголетию и здоровью вымени дочерей. Мать Статуса - дочь ещё одного быка с мировым именем – Шоттля, выдающегося производителя из Великобритании. Бабушка по отцу происходит от мирового лидера быка Манфреда Джустиса (О-Ман).

Зоркий 0598 ЦКП-8288 **TV TL**

Дата рождения: 20.06.2010 (Россия)

ПОРОДА: красно-пестрая, кровность 74,2%

ЛИНИЯ: Монтвик Чифтейн СА 95679

Ветвь линии: Р. Телстар СА 288790

Комплексный класс: ЭР (80)

ПРОМЕРЫ: 153-84-64-63-175-242-24

Живая масса: 1050 (4г. 6мес.)

Группа крови:

-/-B2O1B'E'3G'I'B"C1C' X1C"L'F/F-/--/--/-S1H'/Z-/--/-Каппа-казеин: АВ

Завет RU 9860 ЦКП-346 А2 (20доч.-5192-3,73-193,7)

х **М.** Сайка 35 ЦКП-2347 (Град 2007 RU ЦГФ-77)
н.л.-4-305-10091-3,87-3,25

х **МО.** Зима 18 (Комик 90762583 RU ЦГФ-113)
н.л.-0-305-7360-3,89-286,3

ПРОДУКТИВНЫЙ ПОТЕНЦИАЛ БЫКА
по РИБ* (оценка по предкам)

УДОЙ кг	МДЖ %	МДЖ кг	МДБ %	МДБ кг
9181	3,88	356,2	3,25	298,3

*РИБ – родительский индекс быка

Бык Зоркий российской селекции с хорошим потенциалом продуктивности по предкам, происходит от быка-улучшателя Завета сына известного высокоценного красно пестрого голштинского быка Хестера 127055 ЦГФ-8, оставившего многочисленное потомство в Воронежком типе красно-пестрой породы. На Хестера заложена новая линия красно-пестрого скота.

В родословной Зоркого встречаются такие известные в мировой генетике красно-пестрого голштинского скота американские быки Г.Х.Трипл ред, Центра ред, Кавалер Тонто ред.

Зоркий ожидает оценку по качеству потомства.

Карат 9600 ЦКП-1007 **TV TL**

Дата рождения: 12.10.2003 (Россия)

ПОРОДА: красно-пестрая, кровность 50%

ЛИНИЯ: Рефлекшн Соверинг СА 198998

Ветвь линии: Б.Х. Наггет СА 300502

Комплексный класс: ЭР (93)

ПРОМЕРЫ: 162-91-58-63-198-236-28

Живая масса: 1260 (5 лет 0мес.)

Группа крови:

-/-B1G3O1T2G'Q'C2WX2L'F/U-/-L/-/-H'/Z/-

Каппа-казеин: АА

Громкий 4954/1569 ЦС-2655 (НБ3)

х **М.** Кубанка 2712 (Сервис 101)
н.л.-4-305-9237-3,72-3,26

х **МО.** Герань 3501 ЦСМ-3921 (Взлом 2483 ЦС-1687)

ОФИЦИАЛЬНАЯ ОЦЕНКА ПО КАЧЕСТВУ ПОТОМСТВА (метод СС)

СС	Кол-во, гол.	УДОЙ кг	МДЖ %	МДЖ кг	Категория
Дочери	23	6394	3,69	235,9	**А2**
+/- сверстницы		**+507**	**-0,10**	**+12,8**	

Баян 7389/2048 ЦКП-1011 **TV TL**

Дата рождения: 07.09.2004 (Россия)

ПОРОДА: красно-пестрая, кровность78,1%

ЛИНИЯ: Монтвик Чифтейн СА 95679

Ветвь линии: Р. Телстар СА 288790

Комплексный класс: ЭР (100)

ПРОМЕРЫ: 151-89-59-56-167-230-25

Живая масса: 950 (4г. 0мес.)

Группа крови:

-/-G2O4A'1Q'I''C1EWX2F/F-/--/--/-S1H'/-/-

Каппа-казеин: АА

Юра DE 05 78137273 ЦКП-355 (А1Б1)

x **М.** Бусинка 1957 (Мискет 12942 ЦГФ-5 **А2Н**)
н.л.-5-305-8325-3,90-3,28

x **МО.** Тамара (Адлер DE 10 04435155)
н.л.-6-305-11123-4,69-3,51

Отец:
Юра
(+818 кг
-0,07% +28 кг
-0,21% +12 кг)
на 04.2013г.

ОФИЦИАЛЬНАЯ ОЦЕНКА ПО КАЧЕСТВУ ПОТОМСТВА (метод СС)

СС	Кол-во, гол.	УДОЙ кг	МДЖ %	МДЖ кг	Категория
Дочери	15	5008	3,78	189,3	**А2**
+/- сверстницы		**+281**	**+0,02**	**+16**	

Вальс 9629 ЦКП-676 **TV TL**

Дата рождения: 23.11.2003 (Россия)

ПОРОДА: красно-пестрая, кровность 71,8%

ЛИНИЯ: Монтвик Чифтейн СА 95679

Ветвь линии: Р. Телстар СА 288790

Комплексный класс: ЭР (100)

ПРОМЕРЫ: 157-89-59-56-184-241-26

Живая масса: 950 (4г. 0мес.)

Группа крови:

-/-E3'O'X2L'F/F-/-L/-/-S1H'/-/--/--/-

Каппа-казеин: АА

Юра DE 05 78137273 ЦКП-355 (А1Б1)

x **М.** Вега 8186 (Вахтер 33)
н.л.-6-305-8047-3,70

x **МО.** Тамара (Адлер DE 10 04435155)
н.л.-6-305-11123-4,69-3,51

Отец:
Юра
(+818 кг
-0,07% +28 кг
-0,21% +12 кг)
на 04.2013г.

ОФИЦИАЛЬНАЯ ОЦЕНКА ПО КАЧЕСТВУ ПОТОМСТВА (метод СС)

СС	Кол-во, гол.	УДОЙ кг	МДЖ %	МДЖ кг	Категория
Дочери	17	5482	3,72	203,9	**А1**
+/- сверстницы		**+1130**	**-0,01**	**+41,6**	

Маршал 9955 ЦКП-1010 TV TL

Дата рождения: 24.11.2004 (Россия)

ПОРОДА: красно-пестрая, кровность 81,3%

ЛИНИЯ: Монтвик Чифтейн СА 95679

Ветвь линии: Р. Телстар СА 288790

Комплексный класс: ЭР (95)

ПРОМЕРЫ: 150-82-58-55-176-226-24

Живая масса: 810 (3г. 0мес.)

Группа крови:

A1/QA'1E'1Q'I''C2EF/F-/--/--/-S1H'-/--/--/-

Каппа-казеин: АВ

Юра DE 05 78137273 ЦКП-355 (А1Б1)

х **М.** Мелодия 2777 (Хельд 6774435074 ЦГФ-52 **А1Н**)
н.л.-4-305-8967-3,75

└ х **МО.** Тамара (Адлер DE 10 04435155)
н.л.-6-305-11123-4,69-3,51

Отец:
Юра
(+818 кг
-0,07% +28 кг
-0,21% +12 кг)
на 04.2013г.

ОФИЦИАЛЬНАЯ ОЦЕНКА ПО КАЧЕСТВУ ПОТОМСТВА (метод СС)

СС	Кол-во, гол.	УДОЙ кг	МДЖ %	МДЖ кг	Категория
Дочери	15	4727	3,74	176,8	**Н**
+/- сверстницы		**-141**	**-0,04**	**-7,2**	

Чай 9686 ЦКП-679 TV TL

Дата рождения: 28.12.2003 (Россия)

ПОРОДА: красно-пестрая, кровность 70,3%

ЛИНИЯ: Монтвик Чифтейн СА 95679

Ветвь линии: Р. Телстар СА 288790

Комплексный класс: ЭР (93)

ПРОМЕРЫ: 155-90-63-57-188-241-30

Живая масса: 1100 (5г. 0мес.)

Группа крови:

A1/O2E'1WX2C''F/F-/-L/-/-H'/Z/-/-R'/-

Каппа-казеин: АА

Симон 5535/2795 ЦГФ-36 (А1Н)

х **М.** Чигла 3686 (Ласковый 9741)
н.л.-1-305-8015-3,66

└ х **МО.** Петра 4832 (Реглан 1750406074)
н.л.-2-305-7880-4,30-3,40

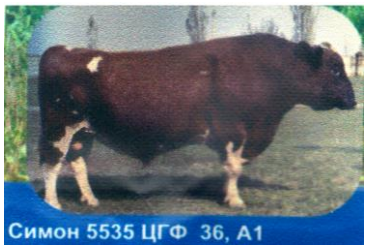

Отец:
Симон
(+818 кг
-0,07% +28 кг
-0,21% +12 кг)
на 04.2013г.

ОФИЦИАЛЬНАЯ ОЦЕНКА ПО КАЧЕСТВУ ПОТОМСТВА (метод СС)

СС	Кол-во, гол.	УДОЙ кг	МДЖ %	МДЖ кг	Категория
Дочери	16	4705	3,75	176,4	**Н**
+/- сверстницы		**-46**	**-0,03**	**-0,3**	

Тони 345296745 ЦКП-353
АТ 345.296.745 **TV TL**

Дата рождения: 02.04.2001 (Австрия)

ПОРОДА: красно-пестрая, кровность 50%

ЛИНИЯ: Монтвик Чифтейн СА 95679

Ветвь линии: Р. Телстар СА 288790

Комплексный класс: ЭР (100)

ПРОМЕРЫ: 156-88-56-59-184-227-28

Живая масса: 930 (5л. 0мес.)

Группа крови:

A1/B1G2KO4E'1F'2O'H'2G''C2ER2C1X2L'F/FJ/L/-/-H'ZT'R'

Каппа-казеин: АА

Тривалент ред DE 06 06216123

х **М.** Флора VG 85 (Хорак АТ 239615367)
н.л.-5-305-10550-4,01-3,80

х **МО.** Ева VG 87 (Валиант US 1650414)
н.л.-3-305-10574-5,03-3,41

ОФИЦИАЛЬНАЯ ОЦЕНКА ПО КАЧЕСТВУ ПОТОМСТВА (метод СС)

СС	Кол-во, гол.	УДОЙ кг	МДЖ %	МДЖ кг	Категория
Дочери	15	5850	3,88	227,0	**Н**
+/- сверстницы		**+62**	**-0,01**	**+3,0**	

Мичиган 7248 ЦКП-5062 **TV TL**

Дата рождения: 30.01.2009 (Россия)

ПОРОДА: красно-пестрая, кровность 68,7%

ЛИНИЯ: Романдейл Шайлимара US 265607

Ветвь линии: Р.Ш. Магнет СА 295768

Комплексный класс: ЭР (86)

ПРОМЕРЫ: 158-87-56-58-187-231-27

Живая масса: 920 (3г. 9мес.)

Группа крови:

A1/-O2QA'2E'3F'2J'2/Q'I''C1X2L'F/U-/--/--/-H'/V'

Каппа-казеин: АВ

Флориан 93463262 ЦГФ-30 (АЗН: +148+0,02+6,7)

х **М.** Матаня 3730 (Ласковый 9741)
н.л.-2-305-8236-3,72-3,21

х **МО.** Фельдер 3582268383 (Декалис 157080675)
н.л.-8-305-8497-4.30-3.30

ПРОДУКТИВНЫЙ ПОТЕНЦИАЛ БЫКА
по РИБ* (оценка по предкам)

УДОЙ кг	МДЖ %	МДЖ кг	МДБ %	МДБ кг
8323	3,91	325,4	3,24	270,0

*РИБ – родительский индекс быка

Бык Мичиган российской селекции, происходит от быков-улучшателей удоя (Флориан, Магнетиц). Линия Шайлимара также нешироко представлена в РФ, и Мичиган имеет хорошую перспективу в подборе к маткам своих и других линий голштинской породы, в том числе как носитель желательного гена В по каппа-казеину. Ожидает оценку по качеству потомства

Дозор 7045 ЦКП-4589 **TV TL**

Дата рождения: 27.04.2008 (Россия)
ПОРОДА: красно-пестрая, кровность 64,1%
ЛИНИЯ: Пабст Говернер US 882933
Ветвь линии: Санисайд Стендаут Твин US 1428104
Комплексный класс: ЭР (92)
ПРОМЕРЫ: 160-90-63-58-183-240-27
Живая масса: 1040 (4г. 6мес.)
Группа крови:
-/-G2O1A'1G'C1EX1F/F-/-L/--/-S1H'/-
Каппа-казеин: АА

Ветерок 4901/4858 ЦКП-290 (А2Н: +202-0,01+7,3)

х **М.** Добрячка 9105 (Хельд 6774435074 ЦГФ-52 **А1Н**)
н.л.-3-305-8920-3,89-3,22

х **МО.** Воздушная 8456 (Триплекс 1368 ЦГФ-7)
н.л.-10-305-8108-3.88

Племенная Ценность предков
(оценка по дочерям)

Предки	УДОЙ кг	МДЖ %	МДЖ кг
Отец	+202	-0,01	+7,3
Отец отца	+831	+0,01	+30,9
Отец матери	+589	+0,03	+23,8

Бык Дозор российской селекции происходит из самой многочисленной ветви С.С.Твина линии П.Говернера. Мужские предки Дозора в двух поколениях относятся к быкам-улучшателям по удою. Дозор имеет высокий потенциал молочной продуктивности, поставлен на оценку по потомству.

Цезарь 3276 ЦКП-4674 **TV TL**

Дата рождения: 18.11.2008 (Россия)
ПОРОДА: красно-пестрая, кровность 67,2%
ЛИНИЯ: Пабст Говернер US 882933
Ветвь линии: Санисайд Стендаут Твин US 1428104
Комплексный класс: ЭР (87)
ПРОМЕРЫ: 160-93-62-63-200-244-25
Живая масса: 1020 (4г. 0мес.)
Группа крови:
A'1/-G3O1T1A'2E'3K'/..G2F/FJ/-/--/--H'/-
Каппа-казеин: АА

Ветерок 4901/4858 ЦКП-290 (А2Н: +202-0,01+7,3)

х **М.** Цесарка 7183 (Девиз 2037 ЦГФ-79 **А1Б2**)
н.л.-3-305-8401-3,66

х **МО.** Воздушная 8456 (Триплекс 1368 ЦГФ-7)
н.л.-10-305-8108-3.88

ОФИЦИАЛЬНАЯ ОЦЕНКА ПО КАЧЕСТВУ ПОТОМСТВА (метод СС)

СС	Кол-во, гол.	УДОЙ кг	МДЖ %	МДЖ кг	Категория
Дочери	16	5228	3,74	195,5	**Н**
+/- сверстницы		**-471**	**+0,04**	**-15,4**	

Букет 9975 ЦКП-1008 **TV TL**

Дата рождения: 18.12.2004 (Россия)
ПОРОДА: красно-пестрая,кровность 84,4%
ЛИНИЯ: Уес Идеал US 933122
Ветвь линии: Сексейшн US 1672151
Комплексный класс: ЭР (80)
ПРОМЕРЫ: 151-85-59-56-183-225-28
Живая масса: 920 (5 лет 0мес.)
Группа крови:
A1B1G2K+-O1T1A'1F'2O'ER2WX1C''L'F/F-/-L/-S2H'
Каппа-казеин: АА

Форд 645/13757780 (НН: +59-0,04-0,0)

х **М.** Бабочка 6749 (Флориан 93463262 ЦГФ-30 **А3**)
н.л.-3-305-8480-3,79-3,30

х **МО.** 1079 (Тулип-ред NL 815222426)
н.л.-1-305-11094-4.70-3.53

ОФИЦИАЛЬНАЯ ОЦЕНКА ПО КАЧЕСТВУ ПОТОМСТВА (метод СС)

СС	Кол-во, гол.	УДОЙ кг	МДЖ %	МДЖ кг	Категория
Дочери	27	5995	3,87	232	**Б1**
+/- сверстницы		**-123**	**+0,20**	**+7,5**	

Дукат 7322/2133 ЦКП-1009 **TV TL**

Дата рождения: 04.12.2004 (Россия)
ПОРОДА: красно-пестрая, кровность 82,8%
ЛИНИЯ: Уес Идеал US 933122
Ветвь линии: Старбак CA 352790
Комплексный класс: ЭР (80)
ПРОМЕРЫ: 154-85-58-58-185-239-26
Живая масса: 1060 (5 лет 0мес.)
Группа крови:
A1O4Y2A'1I''C1R2C''F/F-/-L/-/-H'/--/--/--/-
Каппа-казеин: АА

Старт 635/7779

х **М.** Дубрава 2615 (Салоб 4348)
н.л.-5-305-9931-3,78-3,19

х **МО.** 1217 (Милестон-ред CA 400985)
н.л.-0-305-12967-4.40-3.61

ОФИЦИАЛЬНАЯ ОЦЕНКА ПО КАЧЕСТВУ ПОТОМСТВА (метод СС)

СС	Кол-во, гол.	УДОЙ кг	МДЖ %	МДЖ кг	Категория
Дочери	15	5694	3,63	206,7	**Н**
+/- сверстницы		**-485**	**-0,16**	**-27,5**	

Очаг 8901 ЦКП-4590 **TV TL**

Дата рождения: 27.05.2008 (Россия)
ПОРОДА: красно-пестрая, кровность 71,8%
ЛИНИЯ: Пабст Говернер US 882933
Ветвь линии: Санисайд Стендаут Твин US 1428104
Комплексный класс: ЭР (91)
ПРОМЕРЫ: 160-105-77-60-193-255-27
Живая масса: 1140 (4г. 5мес.)
Группа крови:
A1/I1O2A'1E'1Y2X2C''F/FZ/-/--/-S1H'Z/T1
Каппа-казеин: АА

Рябчик 2910 ЦГФ-124 (НБ2: +12+0,10+4,0)

x **М.** Онега 0886 (Резус 1998 ЦГФ-88 **А2Н**)
н.л.-3-305-8823-3,87-3,26

x **МО.** Ряска 0647 (Казей 1832676)
н.л.-2-305-8090-3,85

ОФИЦИАЛЬНАЯ ОЦЕНКА ПО КАЧЕСТВУ ПОТОМСТВА (метод СС)

СС	Кол-во, гол.	УДОЙ кг	МДЖ %	МДЖ кг	Категория
Дочери	19	6387	3,89	248,5	**А3Б2**
+/- сверстницы		**+124**	**+0,1**	**+11,2**	

Лувр 7013 ЦКП-4588 **TV TL**

Дата рождения: 22.03.2008 (Россия)
ПОРОДА: красно-пестрая, кровность 68,8%
ЛИНИЯ: Силинг Трайджун Рокит 252803
Ветвь линии: Силинг Рокмен СА 275932
Комплексный класс: ЭР (92)
ПРОМЕРЫ: 160-93-62-63-200-244-25
Живая масса: 1100 (4г. 7мес.)
Группа крови:
A1/G2QA'1E'1K'O'C1WF/F-/--/--/--/--/--/--/-
Каппа-казеин: АА

Апельсин 2473 ЦС-2722 (НБ2: +66+0,16+7,3)

x **М.** Лоза 9135 (Флориан 93463262 ЦГФ-30 **А3Н**)
н.л.-6-305-9405-3,95-3,33

x **МО.** Анфилада 8026 (П.Маркиз-ред 1713015)
н.л.-2-305-6875-4.06

ОФИЦИАЛЬНАЯ ОЦЕНКА ПО КАЧЕСТВУ ПОТОМСТВА (метод СС)

СС	Кол-во, гол.	УДОЙ кг	МДЖ %	МДЖ кг	Категория
Дочери	16	6049	3,72	225	**Н**
+/- сверстницы		**-134**	**0,00**	**-5,0**	

Лимон 0221 ЦС-2972 **TV TL**

Дата рождения: 18.12.2003 (Россия)

ПОРОДА: симментальская

ЛИНИЯ: Редада СН 711620016730

Ветвь линии: Реннера DE 928504510

Комплексный класс: ЭР (93)

ПРОМЕРЫ: 155-91-59-59-180-232-32

Живая масса: 910 (5 лет 0мес.)

Группа крови:

A1/J2D'G'I'O'C1R1WX1F/F-/--/--/-S1H'/-

Каппа-казеин: АА

Ресс АТ 348995433 (+198 -0,13 -2 +0,03 +9 на 04.2013)

х **М.** Лимара 687945645 (Ранди DE 918555090)
н.л.-1-305-8174-3,83-3,09

└ х **МО.** Кесси 101025433 (Страйтл DE 928590625)
н.л.-4-305-9773-4,52-3,64

Отец:
Ресс
(дочери, 1л.:
14655 гол.-
6262 кг-4,09%
3,42%)
на 04.2013г.

ОФИЦИАЛЬНАЯ ОЦЕНКА ПО КАЧЕСТВУ ПОТОМСТВА (метод СС)

СС	Кол-во, гол.	УДОЙ кг	МДЖ %	МДЖ кг	Категория
Дочери	20	5391	4,01	216,2	**А1Б3**
+/- сверстницы		**+440**	**+0,01**	**+18,2**	

Ликай 1548 ЦС-2970 **TV TL**

Дата рождения: 05.01.2004 (Россия)

ПОРОДА: симментальская

ЛИНИЯ: Редада СН 711620016730

Ветвь линии: Реннера DE 928504510

Комплексный класс: ЭР (93)

ПРОМЕРЫ: 155-91-59-59-180-232-32

Живая масса: 960 (5 лет 0мес.)

Группа крови:

-/-B1P2E4..R2WC'L'F/U-/--/--/-H'VH"Z/-

Каппа-казеин: ВВ

Райтер DE 913319530

х **М.** Лилия 390709147 (Стего DE 914846701)
н.л.-1-305-9030-4,07-3,15

└ х **МО.** Атика 913065176 (Страйтл DE 928590625)
н.л.-7-305-9522-3,69-3,72

Отец:
Райтер
(дочери,
1л.:
12382 гол.-
6095 кг-
4,03%
3,41%)

ОФИЦИАЛЬНАЯ ОЦЕНКА ПО КАЧЕСТВУ ПС

СС	Кол-во, гол.	УДОЙ кг	МДЖ %	МДЖ кг	Категория
Дочери	15	5188	4,01	208,0	**А3Б3**
+/- сверстницы		**+87**	**+0,01**	**+4,0**	

Лукавый 0046 ЦС-3403 TV TL

Дата рождения: 28.02.2006 (Россия)

ПОРОДА: симментальская

ЛИНИЯ: Редада CH 711620016730

Ветвь линии: Реннера DE 928504510

Комплексный класс: ЭР (97)

ПРОМЕРЫ: 140-77-63-58-170-239-29

Живая масса: 1005 (4 г. 0мес.)

Группа крови:

A1/B1I1Q'A'1E'1C2WC"EF/F-/-L/-/-S1H'/-

Каппа-казеин: АА

Ром 452 ЦС-2760 (А3Б2: +161+0,08+9,6)

х **М.** Лимара 687945645 (Ранди DE 918555090)
н.л.-1-305-8174-3,83-3,09

└─ х **МО.** Бенита 9134009 (Хольб DE 805465523)
н.л.-3-305-8408-3,95-3,61

Отец:
Ром
(дочери, 1л.:
23 гол.-
4149 кг-3,87%
160,7 кг)

ОФИЦИАЛЬНАЯ ОЦЕНКА ПО КАЧЕСТВУ ПОТОМСТВА (метод СС)

СС	Кол-во, гол.	УДОЙ кг	МДЖ %	МДБ %г	Категория
Дочери	15	4035	3,85	3,11	**Б3**
+/- сверстницы		**+115**	**+0,05**	**+0,04**	

Вальтер 644662345 ЦСМ-4426 TV TL

Дата рождения: 31.07.2001 (Австрия)

ПОРОДА: симментальская

ЛИНИЯ: Хонига DE 803610032

Ветвь линии: Хорвайна DE 912851233

Комплексный класс: ЭР (93)

ПРОМЕРЫ: 164-96-66-64-200-252-28

Живая масса: 1200 (5 лет 4мес.)

Группа крови:

A1/B1G2KO4J1E'3G'K'O'Q'1EWC'L'F/U-/-L/M/H'Z/-

Каппа-казеин: АА

Вакс АТ 276441933

х **М.** Меди 810211534 (Ларедо-ред US 2199279)
н.л.-1-305-7455-3,83-3,57

└─ х **МО.** Зонне 390996232 (Памакс DE 928459058)
н.л.-7-305-9111-4,23-3,22

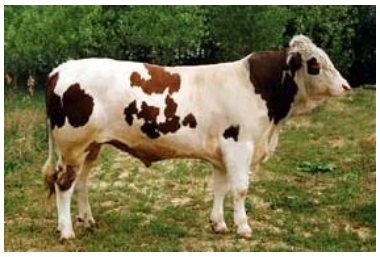

Отец:
Вакс
(дочери, 1л.:
3843 гол.-
5781 кг-4,21%
3,47%)
на 04.2013г.

ОФИЦИАЛЬНАЯ ОЦЕНКА ПО КАЧЕСТВУ ПОТОМСТВА (метод СС)

СС	Кол-во, гол.	УДОЙ кг	МДЖ %	МДБ %	Категория
Дочери	15	4152	3,81	3,07	**А1**
+/- сверстницы		**+291**	**-0,01**	**-0,02**	

Люпин 1678 ЦС-3404 **TV TL**

Дата рождения: 28.10.2006 (Россия)

ПОРОДА: симментальская

ЛИНИЯ: Хаксла DE 979317838

Ветвь линии: Халлера DE 925719496

Комплексный класс: ЭР (91)

ПРОМЕРЫ: 132-68-51-49-157-200-25

Живая масса: 685 (3 г. 0мес.)

Группа крови:

A1/-A'1B'/B1I1(I')C1WX1C"F/U-/-L/-/-U/-

Каппа-казеин: АА

Хан 40782 ЦС-2763 (А3Н: +77-0,03+1,5)

х **М.** Лина 390708947 (Матрай DE 919440738)
н.л.-4-305-8678-3,99-3,13

└ х **МО.** Бритта 9092619 (Харден DE 924703635)
н.л.-3-305-9528-4,10-4,48

Отец:
Хан
(дочери, 1л.:
19 гол.-
4104 кг-3,80%
156,0 кг)

ОФИЦИАЛЬНАЯ ОЦЕНКА ПО КАЧЕСТВУ ПОТОМСТВА (метод СС)

СС	Кол-во, гол.	УДОЙ кг	МДЖ %	МДБ %г	Категория
Дочери	16	6191	3,90	3,17	**Н**
+/- сверстницы		**+60**	**-0,07**	**+0,01**	

Барс 1676 ЦС-3405 **TV TL**

Дата рождения: 19.10.2006 (Россия)

ПОРОДА: симментальская

ЛИНИЯ: Целота DE 929105907

Ветвь линии: Цойса DE 927550527

Комплексный класс: ЭР (96)

ПРОМЕРЫ: 139-78-62-55-178-234-26

Живая масса: 890 (4 г. 0мес.)

Группа крови:

A1I2A'1G"I'Q'C2WX2C"F/F-/--/--/-S1H'/-

Каппа-казеин: АВ

Царь 42198 ЦС-2762 (А3Б3: +272+0,08+13,2)

х **М.** Бухта 681168245 (Хеколон AT 121142211)
н.л.-4-305-9317-4,12-3,02

└ х **МО.** Лоретта 9022777 (Харден DE 924703635)
н.л.-3-305-6729-4,35-3,50

Отец:
Царь
(дочери, 1л.:
15 гол.-
3268 кг-3,87%
126,9 кг)

ОФИЦИАЛЬНАЯ ОЦЕНКА ПО КАЧЕСТВУ ПОТОМСТВА (метод СС)

СС	Кол-во, гол.	УДОЙ кг	МДЖ %	МДЖ кг	Категория
Дочери	15	6245	3,96	247,3	**А3**
+/- сверстницы		**+138**	**+0,02**	**+6,7**	

Этикет 944515251 ЦС-3947
DE 09 445 15251 **TV TL**

Дата рождения: 18.03.2010 (Германия)

ПОРОДА: симментальская

ЛИНИЯ: Эгмара DE 920087256

Ветвь линии: Эгела DE 915512806

Комплексный класс: ЭР (93)

ПРОМЕРЫ: 153-85-63-56-188-229-26

Живая масса: 840 (2г. 8мес.)

Группа крови:

-/-O4J2D'E'3F'2G'O'C2WX1C"F/F-/-L/-/-S1H'/-

Каппа-казеин: -

Эрмут DE 09 34399962 (+1064-0,24+25-0,17+23 на 04.2013)

x **М.** Лимбург 940471726 (Мальта DE 918919238)
н.л.-3-305-11086-4,08-3,86

x **МО.** Дорте 930366371 (Вайнокс DE 919322930)
н.л.-3-305-13250-4,61-3,28

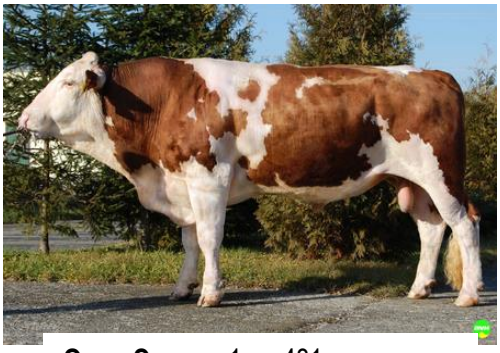

Отец: **Эрмут .** 1 л.: 481 доч.-
7023 кг -4,00%-3,38% (на 04.2013)

ПЛЕМЕННАЯ ЦЕННОСТЬ БЫКА по PI

(оценка по родителям), 04.2013 (Германия)

удой, кг	+933	Общий индекс	121
жир, %	-0.24	Молочный	117
жир, кг	+19	Фитнес	115
белок, %	+0.12	Долголетие	106
белок, кг	+23	Конечности	111

Здоровье вымени	104
Персистентность	104
Молокоотдача	103

Мать **о**тца: **Дорте.** Племенная ценность: +569 -0,16 +12 -0,15 +8 (на 04.2013)

Этикет имеет высокую племенную ценность по родителям. Улучшает удой, содержание белка в молоке, здоровье и долголетие, качество конечностей и вымени.

Среди мужских предков Этикета в родословной встречаются выдающиеся быки-производители Хорвайн, Вайнокс, Малефиц, имеющие в качестве продолжателей от 130 до 171 сына с индексом общей племенной ценности (GZW) до 134 пунктов. Его отец Эрмут оценен по качеству потомства как улучшатель удоя, признаков здоровья и воспроизводства, качества конечностей и долголетия. Дочери Эрмута показали высокую молочную продуктивность: от 1 к 3 лактации их удой увеличился с 7023 до 8479 кг, содержание компонентов молока изменялось в пределах: по жиру 3,93-4,00%, по белку 3,35-3,40%. Эрмут препотентный улучшатель, от него получено и оценено сыновей, полубратьев Этикета, – 21 голова, с индексом общей племенной ценности (GZW) от 112 до 143 пунктов. Материнские предки Этикета показали рекордную для симментальской породы молочную продуктивность с высокими показателями удоя, жирно- и белковомолочности. Этикет поставлен на оценку по потомству в ряде регионов России.

Калиф 892570830 ЦС-4192

DE 08 925 70830

Дата рождения: 21.04.2010 (Германия)

ПОРОДА: симментальская мясная

ЛИНИЯ: Хонига DE 803610032

Ветвь линии: Комета PP DE 918594714

Комплексный класс: ЭР (85)

ПРОМЕРЫ: 159-91-65-59-192-75-235-27-156

Живая масса: 940 (2г. 6мес.)

Группа крови:

-/-B1G2I1O4J2E'3G'K'+-R2X1C"F/F-/-L/-/-S1H'/-

Комо Р DE 08 91196412

x **М.** Анорте **Р** 892337901 (Цаки **Р** DE 892031313)

x **МО.** Даниэла **Р** 918594706 (Корморан **PS** DE 915424397)

Отец: **Комо Р.** Чемпион породы, Германия 2008 г.

ОЦЕНКА ПО МЯСНЫМ КАЧЕСТВАМ

По собственной продуктивности (EL) и по потомству (NL), Германия

Бык, предки	RZF*	Вес при рождении, кг		Суточный прирост, г	
		EL	NL	EL	NL
Калиф	110	42	-	1625	-
О. Комо	112	40	40	1472	1399
ОО. Комет	101	39	42	1360	1418
ОМ. Цаки	105	50	42	1605	1457

**RZF - общий индекс племенной ценности по мясной продуктивности.*

Отец **м**атери: **Цаки Р.**

Калиф имеет высокий индекс племенной ценности по мясной продуктивности (RZW 110), показал замечательный суточный прирост при выращивании до года – 1625 г. и отличается средним весом при рождении, что снижает вероятность трудных отелов в сравнении со средним значением по породе. Бык Калиф яркий представитель мясной симментальской породы Германии. Своими «корнями» мясная симментальская порода генеалогически связана с симментальской породой молочно-мясного направления продуктивности.

Калиф является сыном выдающегося быка-производителя Комо – чемпиона породы 2008 года в Германии, улучшателя мясной продуктивности, легкости отелов и обмускуленности. Среди мужских предков в родословной Калифа встречаются высокоценные в прошлом быки-производители Комет и Цаки. Оценка быков имеет высокую точность, так как проводилась по 42-80 потомкам из 1-6 специализированных станций и спецхозяйств. Среди животных мясной симментальской породы в Германии широко представлен комолый скот. Для обозначения гена комолости (Р) к кличке животного добавляются буквенные коды: Р – рожден комолым, не генотипирован, Рр – гетерозиготный генотип, РР – гомозиготный генотип, PS – комолый, неполное доминирование (небольшие роговые отростки). Считается, что комолый мясной скот более технологичен и безопасен в обслуживании, и не имеет особых генетических преимуществ по мясной продуктивности с рогатым мясным скотом.

Хип 715 ЦГ-1
RU 0715

Дата рождения: 17.03.2007 (Россия)
ПОРОДА: герефордская
ЛИНИЯ: 99
Ветвь линии: Райдер 2288974
Комплексный класс: ЭР (86)
ПРОМЕРЫ: 142-78-60-65-156-240-28-136
Живая масса: 980 (4г. 7 мес.)
Группа крови: A2O3Y2E3'IX'C2ER2F/FLH'Z

Хок 2394536
x **М.** 2510 (Фанат 70)
└ x **МО.** Леди Ди 2117108 (Инфосер 1934166)

Сибиряк 903 ЦЛ-2
RU 0903

Дата рождения: 07.01.2009 (Россия)
ПОРОДА: лимузинская
ЛИНИЯ: 99
Ветвь линии: Сантос 016937
Комплексный класс: ЭР (80)
ПРОМЕРЫ: 165-89-64-59-184-228-28-143
Живая масса: 910 (3г. 9 мес.)
Группа крови: A1/-O2QE'2Q'G"WF/V-/-/-/-HO"Z/-

Сантос 40684
x **М.** Дудли 3002338531 (Бумес 3002430541)
└ x **МО.** Роза 3524

Шоколад 81100 ЦША-1
RU 81100

Дата рождения: 25.11.2008 (Россия)
ПОРОДА: шароле
ЛИНИЯ: 99
Комплексный класс: ЭР (83)
ПРОМЕРЫ: 156-87-70-69-193-75-238-28-146
Живая масса: 980 (4г. 0 мес.)
Группа крови:
A1/-G1O2J2H'2C1EWX2F/F-/-L/-/-H'UH"Z/-

№1703
x **М.** №071 (№3689103854)
└ x **МО.** №7149

Де Крис 106739841 ЦГФ-00

1 CA 106739841 **ET TV TL TY** 2

Дата рождения: 25.06.2011 (Канада)

ПОРОДА: голштинская (красно-пестрая масть)

ЛИНИЯ: Уес Идеал US 933122

Ветвь линии: Старбак CA 352790

Комплексный класс: ЭР (100) 3

ПРОМЕРЫ: 135-72-48-48-162-182-20 4

Живая масса: 465 (1г. 4 мес.)

Группа крови:

Q'/ER2WF/V-/-L/-/-S1H'/- -/-

Каппа-казеин: AB 5

6 **Фаворит Детокс ET RC US 139877537**

7 **М.** Лотамен Бернс VG 87 (Д.М.Бернс 9 00745543)
н.л.-1-305-14891-4,3-3,3 11

8 **МО.** Г.Диш Рей VG 88 12 двин CA 107 10)
н.л.-1-305-13395-4,0-3,5

ПЛЕМЕННАЯ ЦЕННОСТЬ БЫКА по GPA 13
(геномная оценка по родителям),
февраль 2013 г. (Германия)

удой, кг	+950	Общий индекс	126
жир, %	+0,01	Молочный	119
жир, кг	+40	Здоровье вымени	108
белок, %	+0,05	Долголетие	111
белок, кг	+37	Экстерьер	115

Индексы ПЦ по GPA, май 2013 г. (Канада)

Общий (LPI)	2567
Продуктивный	1497
Долголетие	703
Здоровье и воспроизводство	367

УСЛОВНЫЕ ОБОЗНАЧЕНИЯ:

1 Код страны происхождения:
RU-Россия, CA-Канада, US-США, DE-Германия, IT-Италия и др.

2 Код рождения, генетические коды:
ET – эмбриотрансплантация;
TV – свободен от CVM
TL – свободен от BLAD
TY – свободен от BY
RC – носитель красного гена (масть)

3 ЭР – элита-рекорд, Э - элита

4 Промеры туловища, см: высота в холке, глубина груди, ширина груди, ширина в маклоках, длина туловища, обхват груди, обхват пясти.
У мясных пород промеры дополнены длиной таза и высотой в крестце.

5 Генотип по гену каппа-казеина: AA, AB, BB.

6 Отец быка

7 Мать быка

8 Мать отца быка

9 Отец матери

10 Отец матери отца

11 Продуктивность в наивысшую лактацию: лактация по счету, дней лактации, удой (кг), содержание жира (%) и белка (%) в молоке.

12 Оценка экстерьера коров (категория, балл): GP-хорошо с плюсом, VG-отлично, EX-превосходно.

13 Оценка племенной ценности быка: по качеству потомства, по родителям (PI, PA, GPA-геномная), по селекционным индексам: общим (LPI-Канада, TPI-США, RZG, GZW-Германия) и частным (молочный, мясной, качества ног, вымени, долголетия, воспроизводства, легкости отелов и др.

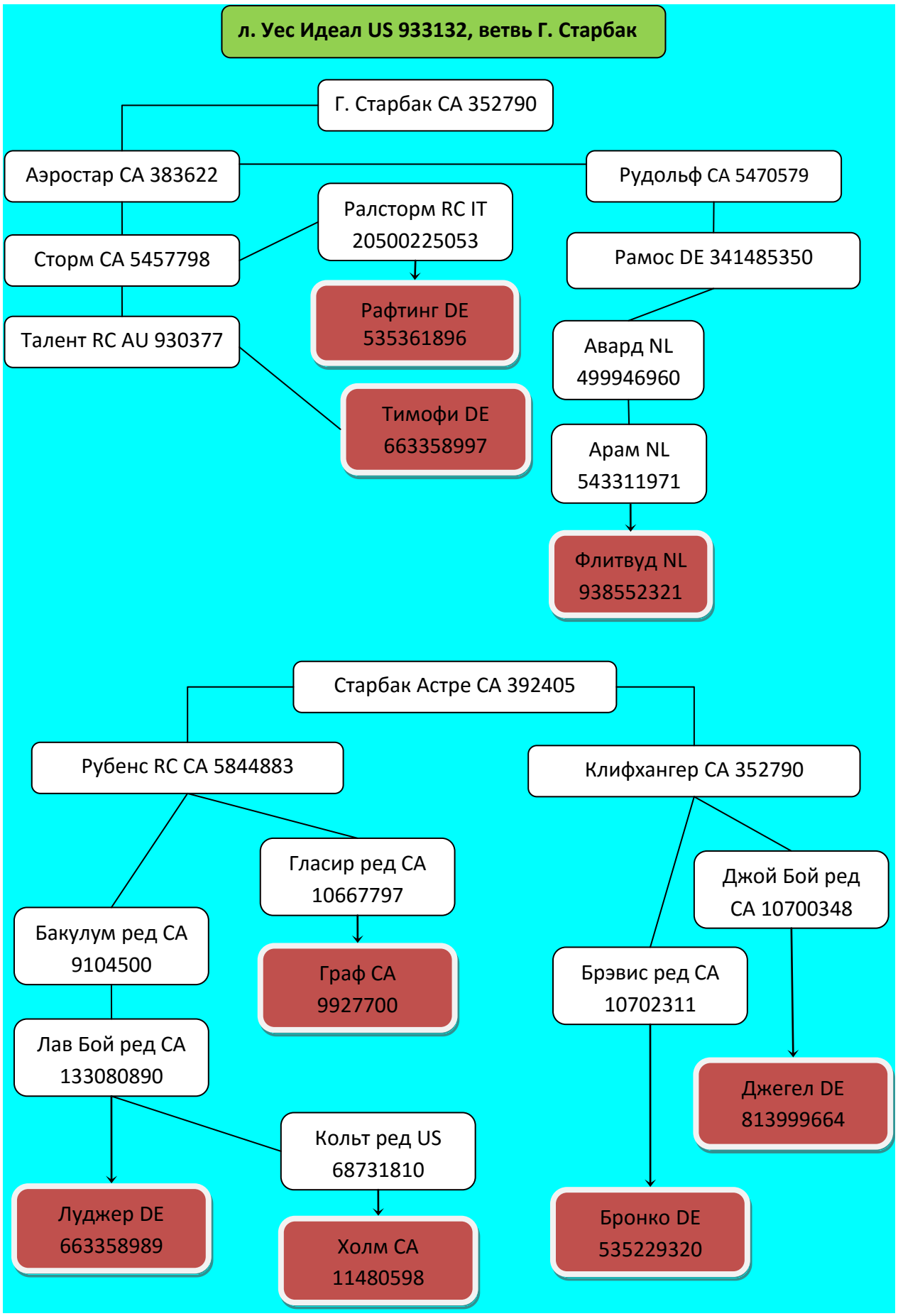
л. Уес Идеал US 933132, ветвь Г. Старбак
Г. Старбак CA 352790
Аэростар CA 383622
Рудольф CA 5470579
Ралсторм RC IT 20500225053
Сторм CA 5457798
Рамос DE 341485350
Рафтинг DE 535361896
Талент RC AU 930377
Авард NL 499946960
Тимофи DE 663358997
Арам NL 543311971
Флитвуд NL 938552321
Старбак Астре CA 392405
Рубенс RC CA 5844883
Клифхангер CA 352790
Гласир ред CA 10667797
Джой Бой ред CA 10700348
Бакулум ред CA 9104500
Граф CA 9927700
Брэвис ред CA 10702311
Лав Бой ред CA 133080890
Джегел DE 813999664
Кольт ред US 68731810
Луджер DE 663358989
Холм CA 11480598
Бронко DE 535229320

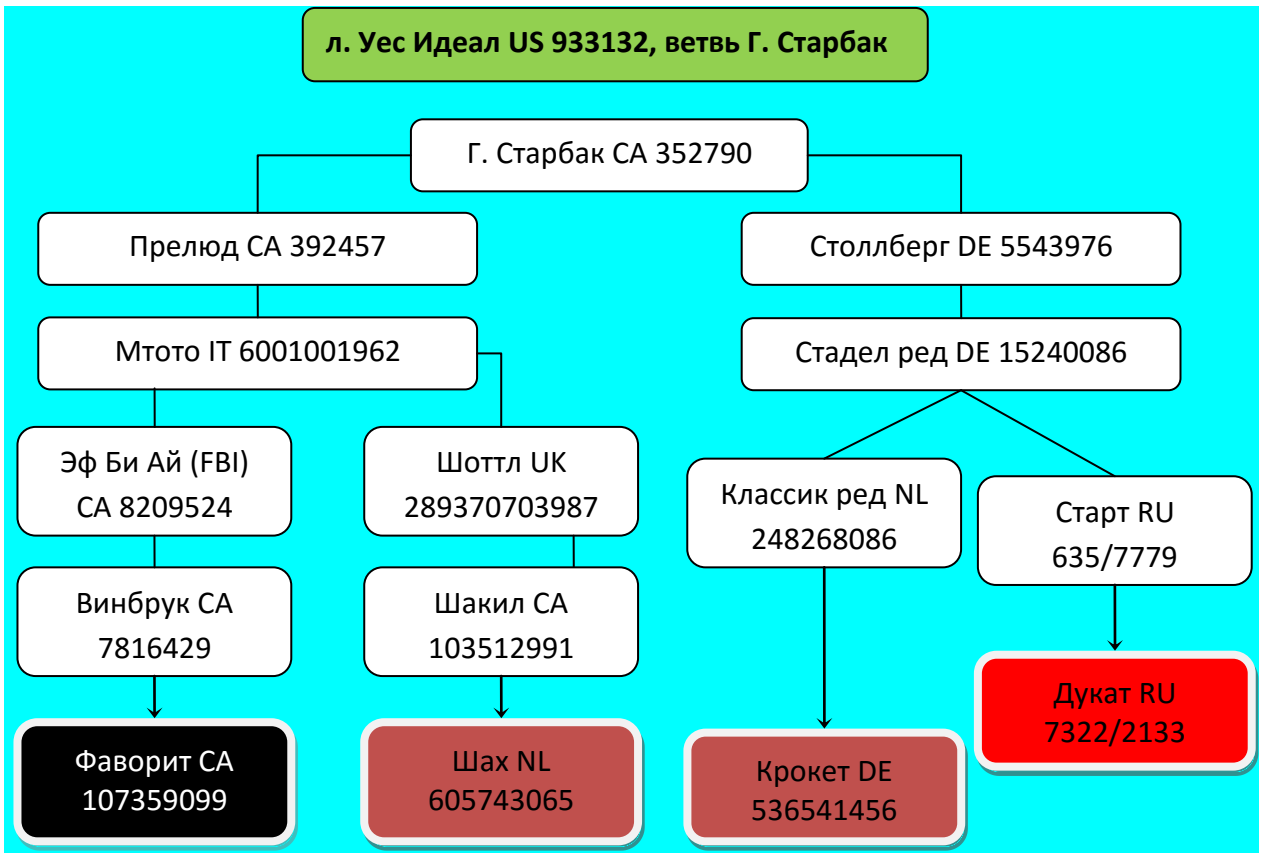
л. Уес Идеал US 933132, ветвь Г. Старбак
Г. Старбак CA 352790
Прелюд CA 392457
Столлберг DE 5543976
Мтото IT 6001001962
Стадел ред DE 15240086
Эф Би Ай (FBI) CA 8209524
Шоттл UK 289370703987
Классик ред NL 248268086
Старт RU 635/7779
Винбрук CA 7816429
Шакил CA 103512991
Дукат RU 7322/2133
Фаворит CA 107359099
Шах NL 605743065
Крокет DE 536541456

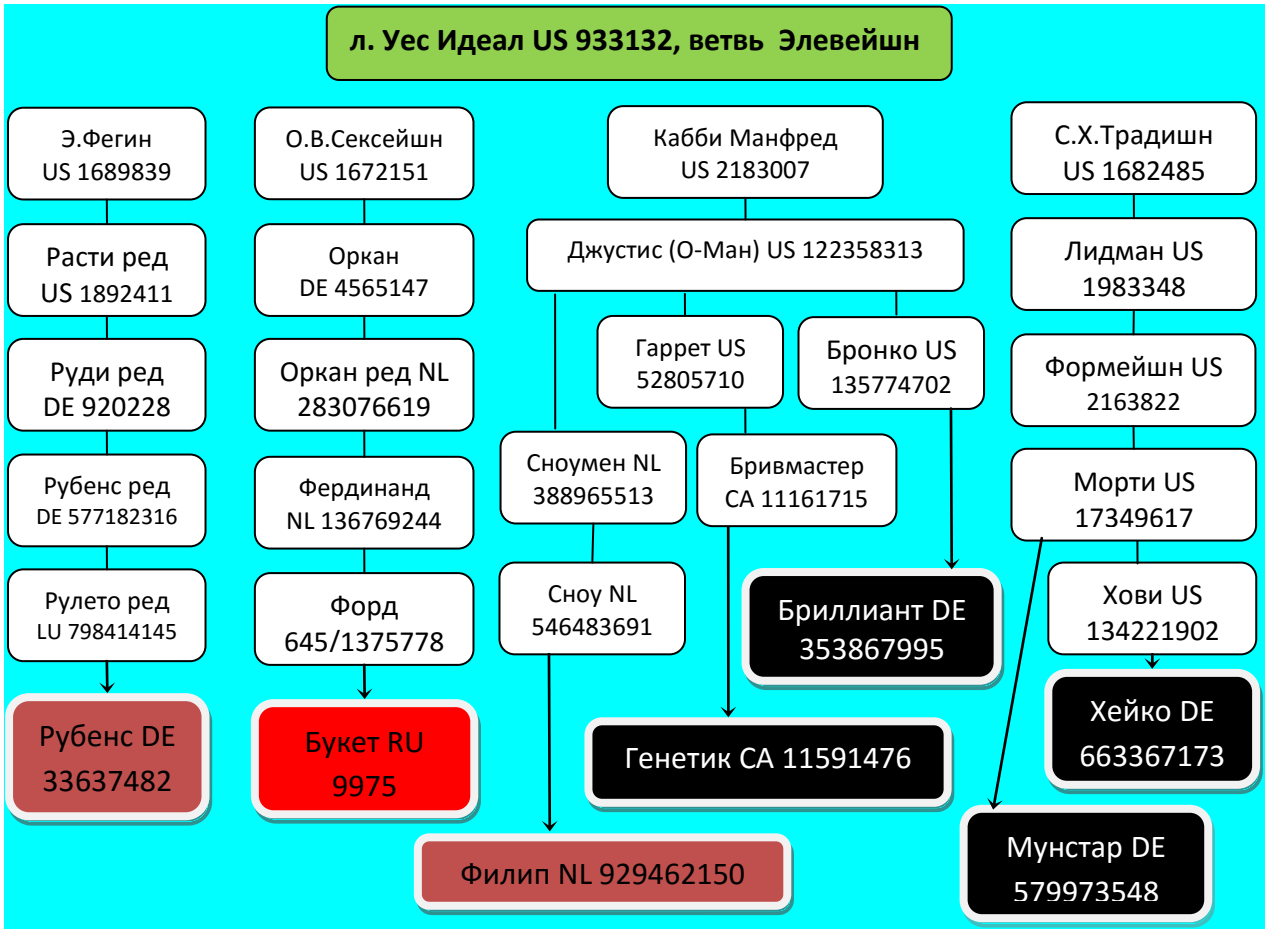
л. Уес Идеал US 933132, ветвь Элевейшн
Э.Фегин US 1689839
О.В.Сексейшн US 1672151
Кабби Манфред US 2183007
С.Х.Традишн US 1682485
Расти ред US 1892411
Оркан DE 4565147
Джустис (О-Ман) US 122358313
Лидман US 1983348
Гаррет US 52805710
Бронко US 135774702
Руди ред DE 920228
Оркан ред NL 283076619
Формейшн US 2163822
Сноумен NL 388965513
Бривмастер CA 11161715
Рубенс ред DE 577182316
Фердинанд NL 136769244
Морти US 17349617
Рулето ред LU 798414145
Форд 645/1375778
Сноу NL 546483691
Бриллиант DE 353867995
Хови US 134221902
Хейко DE 663367173
Рубенс DE 33637482
Букет RU 9975
Генетик CA 11591476
Филип NL 929462150
Мунстар DE 579973548

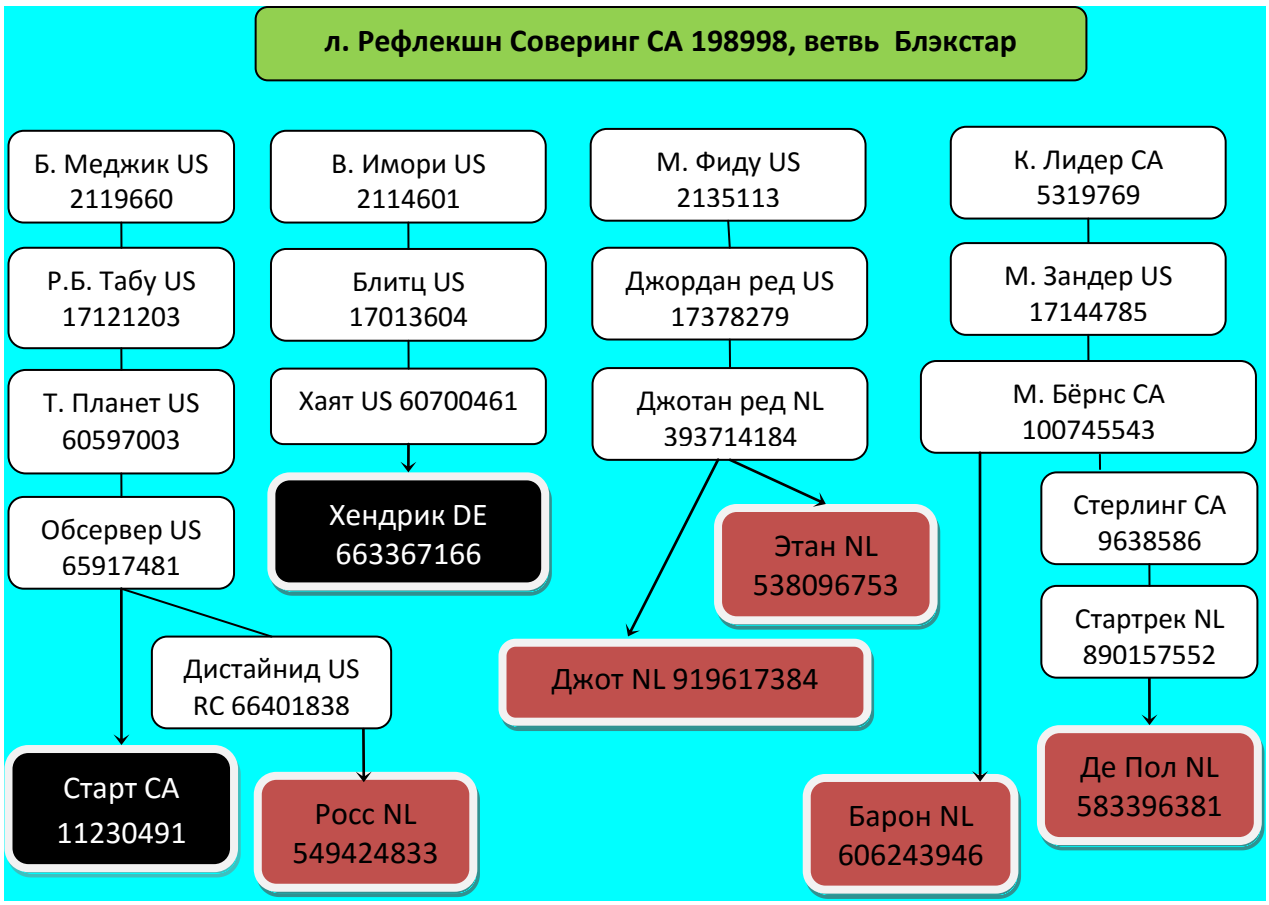
л. Рефлекшн Соверинг CA 198998, ветвь Блэкстар
Б. Меджик US 2119660
Р.Б. Табу US 17121203
Т. Планет US 60597003
Обсервер US 65917481
Старт CA 11230491
Дистайнид US RC 66401838
Росс NL 549424833
В. Имори US 2114601
Блитц US 17013604
Хаят US 60700461
Хендрик DE 663367166
М. Фиду US 2135113
Джордан ред US 17378279
Джотан ред NL 393714184
Этан NL 538096753
Джот NL 919617384
К. Лидер CA 5319769
М. Зандер US 17144785
М. Бёрнс CA 100745543
Стерлинг CA 9638586
Стартрек NL 890157552
Де Пол NL 583396381
Барон NL 606243946

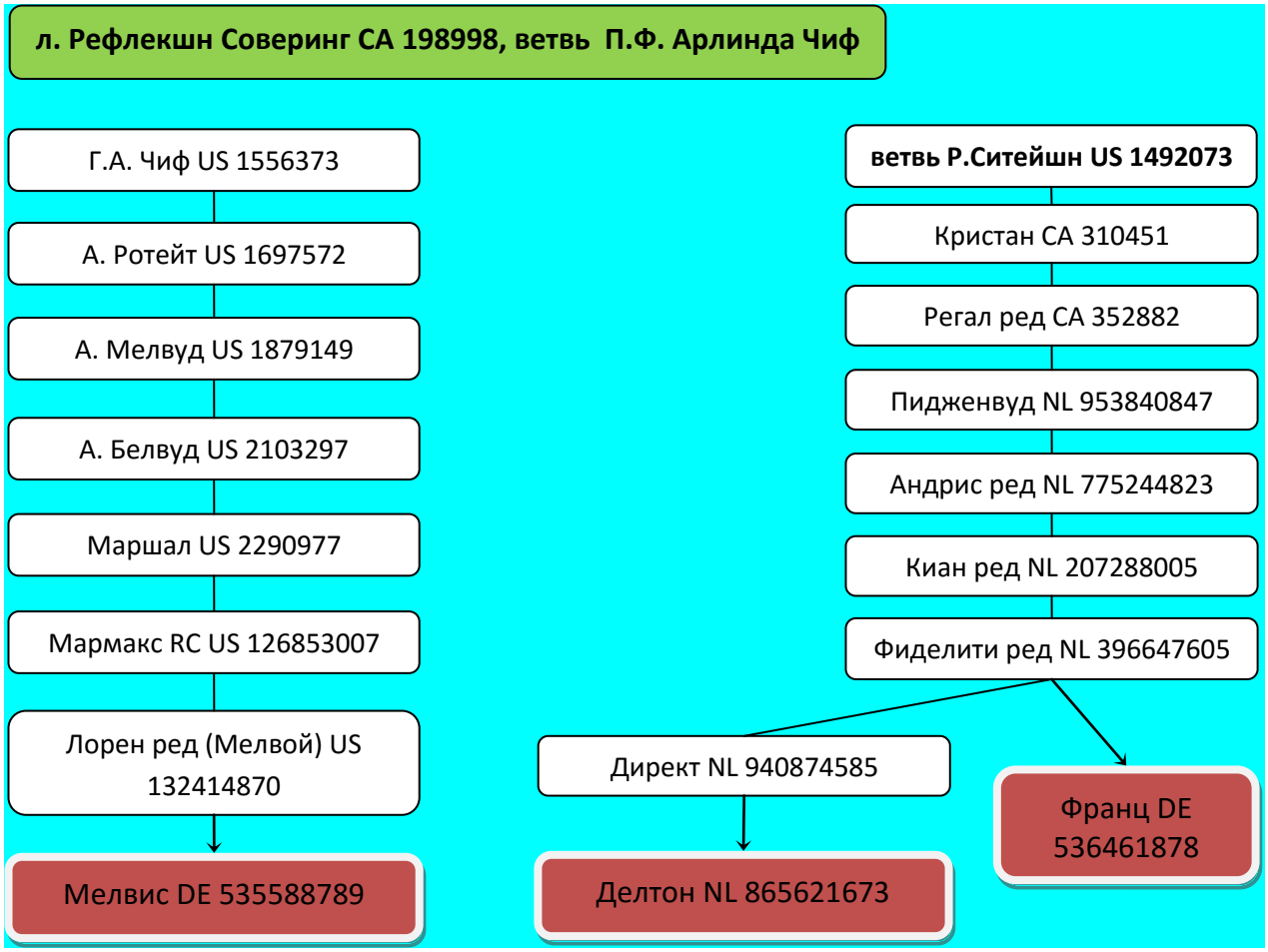
л. Рефлекшн Соверинг CA 198998, ветвь П.Ф. Арлинда Чиф
Г.А. Чиф US 1556373
А. Ротейт US 1697572
А. Мелвуд US 1879149
А. Белвуд US 2103297
Маршал US 2290977
Мармакс RC US 126853007
Лорен ред (Мелвой) US 132414870
Мелвис DE 535588789
ветвь Р.Ситейшн US 1492073
Кристан CA 310451
Регал ред CA 352882
Пидженвуд NL 953840847
Андрис ред NL 775244823
Киан ред NL 207288005
Фиделити ред NL 396647605
Директ NL 940874585
Делтон NL 865621673
Франц DE 536461878

л. Рефлекшн Соверинг СА 198998, ветвь П.Ф. Арлинда Чиф
Чиф Марк US 1773417
Роланд Р. Соверинг СА 229512
М.А. Чойс US 2027062
Гранд СА 393207
Б.Х. Наггет СА 300502
Ш. Джеймс СА 5902195
Ч. Амел US 2231596
Голдвин СА 10705608
Крешевен Дин ред СА 347919
Р. Боливер US 123586443
К. Лахорити СА 103455217
Дистри US 138122625
Громкий RU 4954/1569
Ч. Суперстишн US 62065919
Кедр СА 11201021
Аттитюд ред US 66770680
Статус DE 354117511
Дрессен NL 583396437
Карат RU 9600

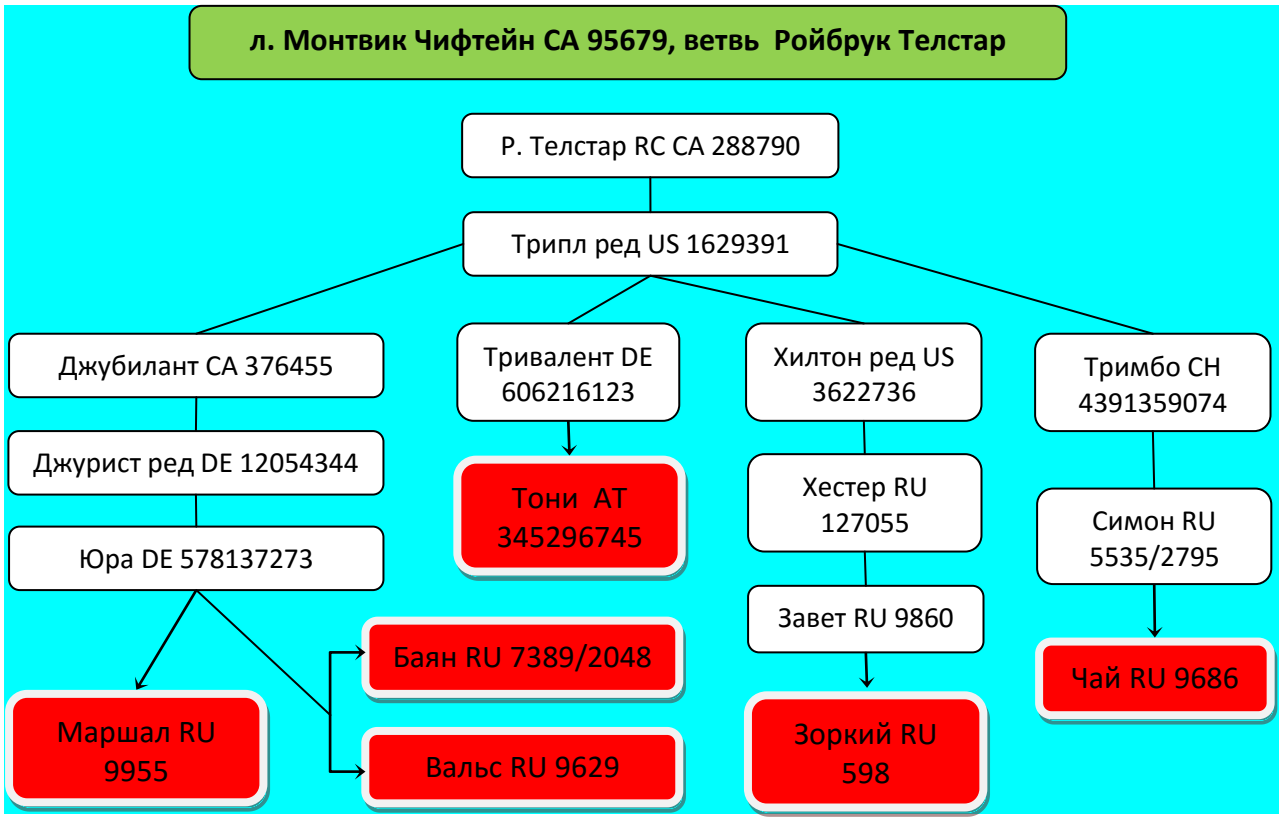
л. Монтвик Чифтейн СА 95679, ветвь Ройбрук Телстар
Р. Телстар RC СА 288790
Трипл ред US 1629391
Джубилант СА 376455
Тривалент DE 606216123
Хилтон ред US 3622736
Тримбо CH 4391359074
Джурист ред DE 12054344
Тони AT 345296745
Хестер RU 127055
Симон RU 5535/2795
Юра DE 578137273
Завет RU 9860
Баян RU 7389/2048
Чай RU 9686
Маршал RU 9955
Вальс RU 9629
Зоркий RU 598

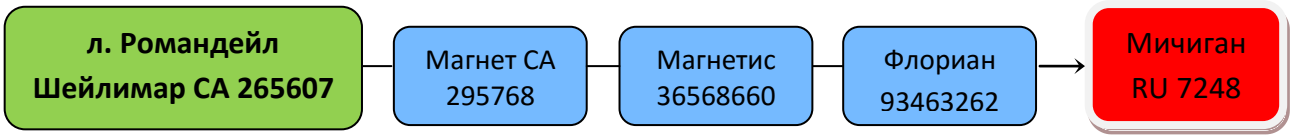
л. Романдейл Шейлимар СА 265607
Магнет СА 295768
Магнетис 36568660
Флориан 93463262
Мичиган RU 7248

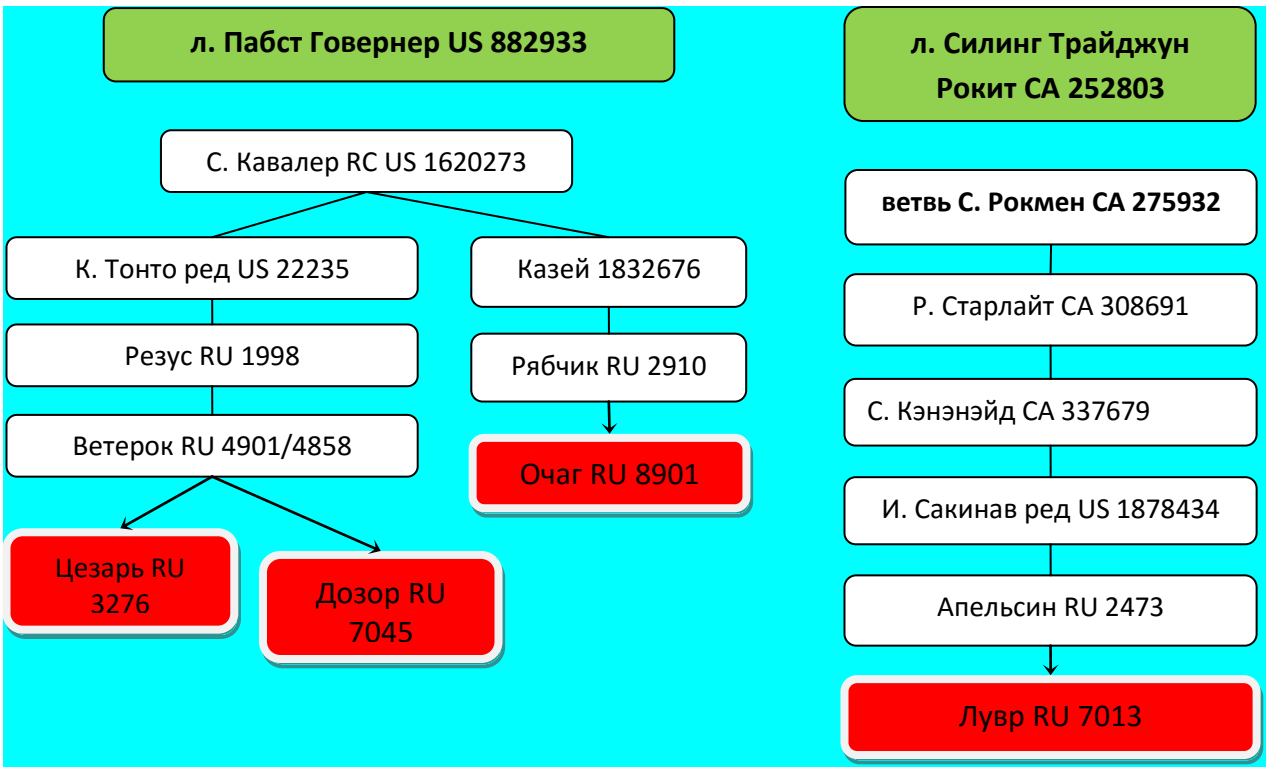
л. Пабст Говернер US 882933
С. Кавалер RC US 1620273
К. Тонто ред US 22235
Казей 1832676
Резус RU 1998
Рябчик RU 2910
Ветерок RU 4901/4858
Очаг RU 8901
Цезарь RU 3276
Дозор RU 7045
л. Силинг Трайджун Рокит CA 252803
ветвь С. Рокмен CA 275932
Р. Старлайт CA 308691
С. Кэнэнэйд CA 337679
И. Сакинав ред US 1878434
Апельсин RU 2473
Лувр RU 7013

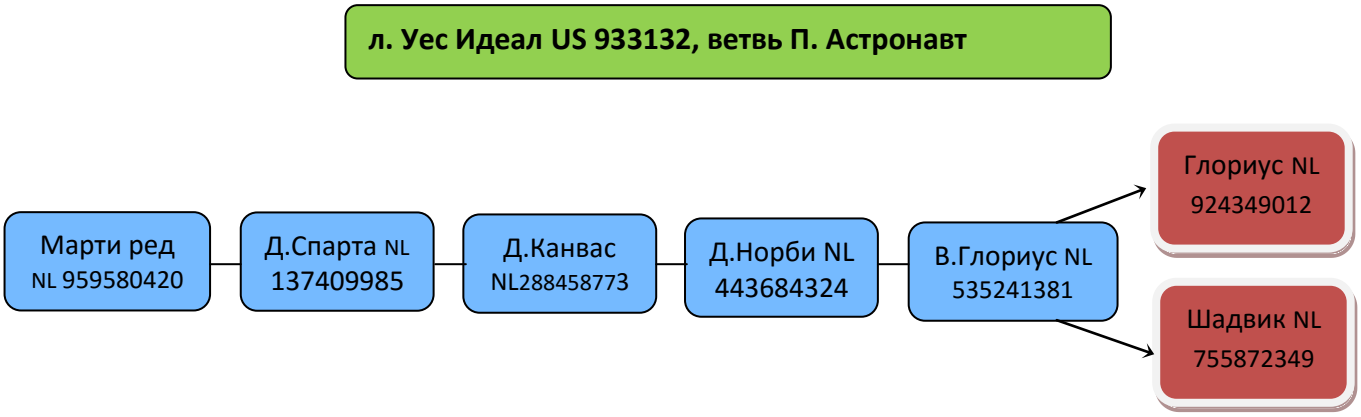
л. Уес Идеал US 933132, ветвь П. Астронавт
Марти ред NL 959580420
Д.Спарта NL 137409985
Д.Канвас NL288458773
Д.Норби NL 443684324
В.Глориус NL 535241381
Глориус NL 924349012
Шадвик NL 755872349

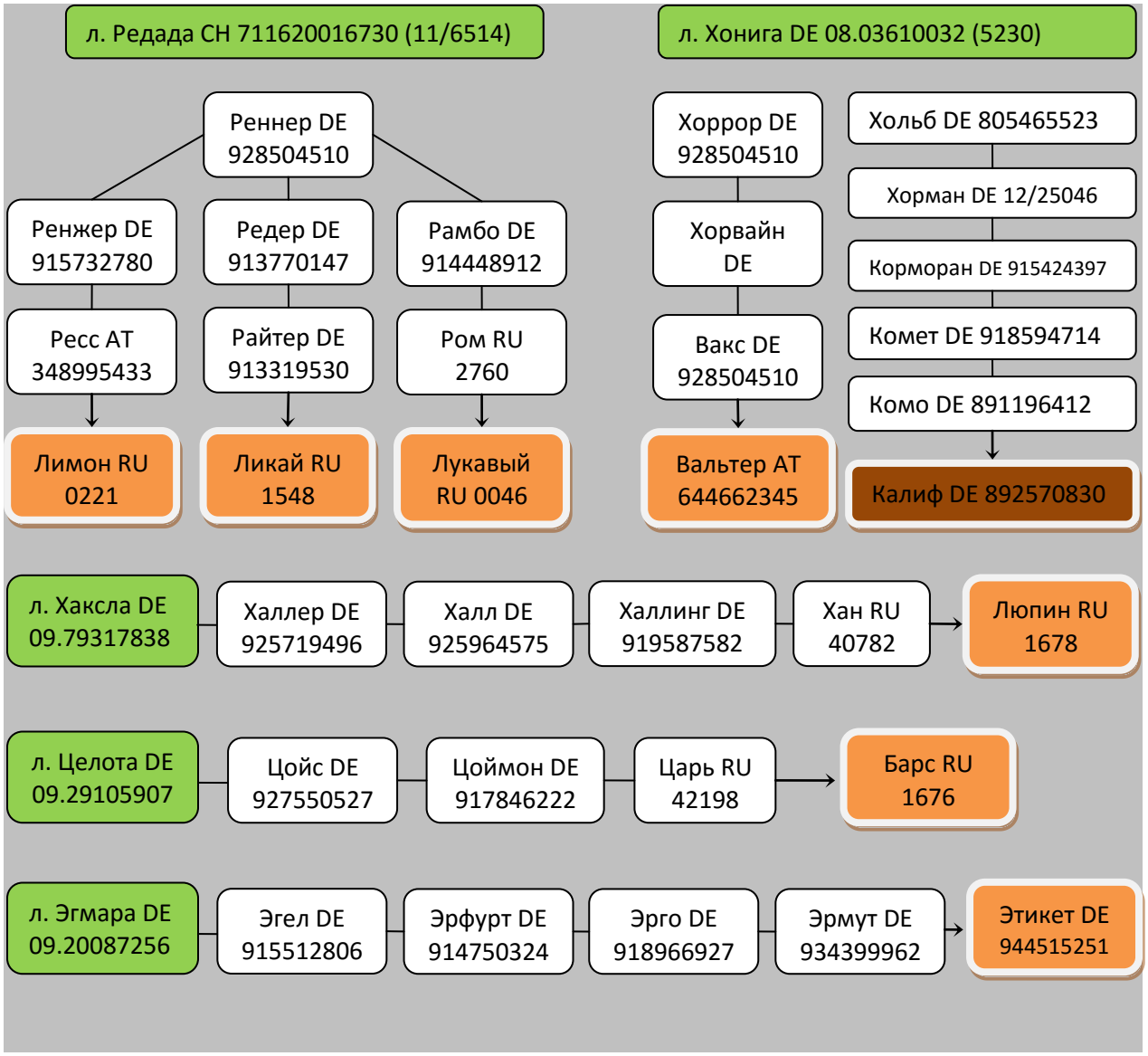
л. Редада CH 711620016730 (11/6514)
Реннер DE 928504510
Ренжер DE 915732780
Редер DE 913770147
Рамбо DE 914448912
Ресс AT 348995433
Райтер DE 913319530
Ром RU 2760
Лимон RU 0221
Ликай RU 1548
Лукавый RU 0046
л. Хонига DE 08.03610032 (5230)
Хоррор DE 928504510
Хорвайн DE
Вакс DE 928504510
Вальтер AT 644662345
Хольб DE 805465523
Хорман DE 12/25046
Корморан DE 915424397
Комет DE 918594714
Комо DE 891196412
Калиф DE 892570830
л. Хаксла DE 09.79317838
Халлер DE 925719496
Халл DE 925964575
Халлинг DE 919587582
Хан RU 40782
Люпин RU 1678
л. Целота DE 09.29105907
Цойс DE 927550527
Цоймон DE 917846222
Царь RU 42198
Барс RU 1676
л. Эгмара DE 09.20087256
Эгел DE 915512806
Эрфурт DE 914750324
Эрго DE 918966927
Эрмут DE 934399962
Этикет DE 944515251

СПИСОК БЫКОВ.

ГОЛШТИНСКАЯ ПОРОДА		стр.
Барон	606243946	17
Бриллиант	353867995	21
Бронко	535229320	9
Генетик	11591476	20
Глориус	924349012	11
Граф	9927700	6
Делтон	865621673	15
Де Пол	583396381	14
Джегел	813999664	9
Джот	919617384	13
Дрессен	583396437	15
Кедр	11201021	24
Крокет	536541456	4
Луджер	663358989	12
Мелвис	535588789	12
Мунстар	579973548	28
Рафтинг	535361896	8
Росс	549424833	14
Рубенс	536374829	3
Старт	11230491	23
Статус	354117511	25
Тимофи	663358997	8
Фаворит	107359099	19
Филип	929462150	10
Флитвуд	938552321	10
Франц	536461878	16
Хейко	663367173	22
Хендрик	663367166	22
Холм	11480598	7
Шадвик	755872349	11
Шах	605743065	5
Этан	538096753	13

КРАСНО-ПЕСТРАЯ ПОРОДА		стр.
Баян	7389/2048	27
Букет	9975	31
Вальс	9629	27
Дозор	7045	30
Дукат	7322/2133	31
Зоркий	0598	26
Карат	9600	26
Лувр	7013	32
Маршал	9955	28
Мичиган	7248	29
Очаг	8901	32
Тони	345296745	29
Цезарь	3276	30
Чай	9686	28

СИММЕНТАЛЬСКАЯ ПОРОДА		
Барс	1676	35
Вальтер	644662345	34
Ликай	1548	33
Лимон	221	33
Лукавый	46	34
Люпин	1678	35
Этикет	944515251	36

МЯСНЫЕ ПОРОДЫ		
Калиф	892570830	37
Сибиряк	903	38
Хип	715	38
Шоколад	81100	38